
اشتروا .. نورج
وزوروا ... أمريكا
مؤسسة الأجهزة الالكترونية

القبس

رئيس التحرير
جاسم أحمد النصف

مدير التحرير
رؤوف شحوري

١٦ صفحة

السبت ٢٤ ربيع الثاني — ٢٤ أبريل (نيسان) ١٩٧٦ — السنة الخامسة — العدد ١٤١٢ — الكويت
AL - QABAS Saturday 24 Apr. 1976, 5th Year No. 1412 - Kuwait

٥٠ فلسا


وست اند
WEST END
تحفظ الوقت بدقه
الوكيل العام
يعقوب يوسف بهبهاني
تلفون ٤٣٣٥٨٥ - ٤٢١١٣١ - ص ب ٣٣٤ - الكويت

ديوان الموظفين: قواعد جديدة لتعديل أوضاع جميع الموظفين

ص ٣

رسالة القبس من بيروت

ادّه: الأسد وضع «فيتو» على ترشيحي لرئاسة الجمهورية

جريمتي أنني عارضت «الانتداب السوري»

تحدث السيد ريمون اده عميد الكتلة الوطنية والمرشح لرئاسة الجمهورية اللبنانية الى «القبس». أكد ان المؤامرة على لبنان مستمرة. اتهم الرئيس حافظ الاسد بانه وضع «فيتو» على ترشيحه للرئاسة، وقال ان جريمته هي انه إستخدم كلمة انتداب في وصف التدخل السوري في لبنان. اشار الى انه في حال وصوله الى الرئاسة لن يأخذ ببرنامج الاصلاح الذي تنادي به الاحزاب التقدمية وان له برنامجه الخاص. اوضح أن وجود رئيس للجمهورية يوحي بالثقة للدول العربية والاجنبية سيجعل الاموال تتدفق على لبنان ويساعده على اعادة بناء ما انهار.

● طالع ص ١٣ ●

قضية اليوم

لبنان المتفكك انفولا العرب !

لبنان يتفكك ويتفتت. والانشقاق الكبير المخيف الذي قسم البلاد الى لبنانيين، ومعسكريين وخندقين ومقبرتين، يتشقق هو الآخر الى شرائم مسلحة ومناطق نفوذ ومدن مغلقة ولجان ولجينات و «حكومات» محلية صغيرة، صغيرة، في العواصم والمناطق والاقاليم ... وكل هذا الموزاييك الدموي الرهيب تحكمه شرعة واحدة هي شرعة القتل.

رويدا رويدا، يتحول الى «انفولا» افريقية ثانية في مواجهة مصيرية بين الشرق والغرب، وبين الاسلحة السوفيتية والاسلحة الاميركية، وبين «عرب الشرق» و «عرب الغرب».

ومن المستحيل ان تنتهي مثل هذه الحرب بسهولة. او تنتهي بلا غالب ولا مغلوب. او تنتهي عبر ما تبقى من الاشكال الدستورية البالية. زمان الخراب سبق الجميع. والمشكلة لم يعد يحلها الان سليمان فرنجية حتى ولو وقع على تعديل الدستور او على كتاب استقالته.

الحرب الاهلية ركبت الان على محور آخر ... محور يطلب رؤوس زعماء طبقة بكاملها من السياسيين المحترفين من كل الجهات اوصلوا البلاد الى لجة هذه البحيرة من الدم.

الحرب الاهلية اللبنانية ستطول وتطول، حتى يكون هناك غالب ومغلوب ... فهل فكرت الانظمة العربية بما سيحدث بعد ذلك؟ هل تعلم انه سيكون هنالك غالب ومغلوب في الانظمة العربية نفسها وفقا لمواقعها في حرب لبنان اليوم؟!

«القبس»

دول النفط الخليجية تتجه إلى نقل مقر «الأوبيك» إلى جنيف

كتب يحيى حمزة:

علمت «القبس» ان هناك اتجاها عاما بين الدول النفطية بالمنطقة لنقل منظمة الدول المصدرة للنفط «الاوبيك» من مقرها الحالي في فيينا الى جنيف.

ورغم ان وزير النفط السيد عبدالمطلب الكاظمي كان قد صرح مؤخرا بانه يفضل بقاء مقر «الاوبيك» في فيينا لعدم اثارة الخلافات بين الدول الاعضاء بالمنظمة، الا ان «القبس» تستطيع ان تؤكد — نقلا عن مصادر خليجية — ان غالبية الدول الخليجية النفطية لا ترى هذا الراي، خاصة انها تعتقد ان الاحتياطات الامنية في العاصمة النمساوية دون المستوى المطلوب بكثير، وان هذا التقصير الامني كان احد العوامل المباشرة لعملية اقتحام مقر «الاوبيك» من قبل مجموعة «كارلوس».

كما ان الدول الخليجية النفطية لا تحبذ استبقاء الحوادث والادلاء بتصريحات مسبقة تفاوت يوما بعد يوم حول المقر المقترح للاوبيك وهل يظل كما هو او ينقل الى مقر جديد وما هو هذا المقر، وذلك قبل اقرار هذا الموضوع نهائيا في اجتماعات المجلس الوزاري «للاوبيك».

وتبني المصادر النفطية بدول المنطقة اتجاهها الى نقل «مقر الاوبيك» الى جنيف بسويسرا على الاعتبارات التالية:

● ان المقر الحالي للمنظمة في فيينا لا تتوافر فيه احتياطات الامن المطلوبة، ولذلك فمن الافضل اختيار مقر جديد.

● ان المقر الجديد ينبغي ان تتوافر فيه هذه الاعتبارات الامنية، كما ينبغي ان يكون بالدرجة الاولى في موقع جغرافي يتوسط دول الاوبيك التي تتوزع ما بين اميركا الجنوبية وافريقيا والشرق الاوسط.

● ان المقر المقترح يفضل ان لا يكون في احدى دول «الاوبيك» تلافيا للحساسيات، حتى لو اقيم في عاصمة احدى الدول الرئيسية في الاوبيك مثل السعودية او ايران او الجزائر.

● ان نقل مقر الـ «الاوبيك» الى البحرين كما اقترح البعض في وقت سابق يبدو غير عملي او منطقي، فهو موقع بعيد على الدول الاعضاء من اميركا اللاتينية وافريقيا، فضلا عن عدم توافر امكانات الاقامة الكافية،

— البقية على الصفحة ١٦ عمود ٦ —

عرفات يزور المكسيك

مكسيكو — واف — اعلن حسين الخطيب ممثل منظمة التحرير الفلسطينية في المكسيك ان السيد ياسر عرفات رئيس اللجنة التنفيذية للمنظمة سيزور المكسيك قريبا.

الرفاعي يسلم الاسد رسالة من الحسين

عمان — ي.ب — عاد الى هنا السيد زيد الرفاعي رئيس الوزراء بعد زيارة قصيرة ومفاجئة لدمشق. وقال راديو عمان ان الرفاعي سلم الاسد رسالة من الملك حسين.

وذكر مصدر مطلع في دمشق ان الرسالة تتعلق بالوضع العربي وبالازمة اللبنانية. ولكن يعتقد ان الرفاعي اطلع الرئيس الاسد على نتائج جولة الحسين الاخيرة ومحادثاته في واشنطن حول الازمة اللبنانية.

الاعدام للمتهم بمحاولة قتل الهادي نويرة

تونس — واف — اصدرت محكمة امن الدولة الحكم بالاعدام على الليبي محمد نايل المتهم بمحاولة اغتيال الهادي نويرة رئيس وزراء تونس كما حكمت بالسجن لمدة عامين على بشير محمد خليفة ومحمد عبدالقادر نصر شريكي المتهم نايل.

تعلن
الشركة العالمية للالكترونات
عن انتقال مكتبها الى بناية اسامه الطابو الأول
قرب فندق بريستول - شارع فهد السالم
ت: ٤١٢٤٠٧

انتقال مقر

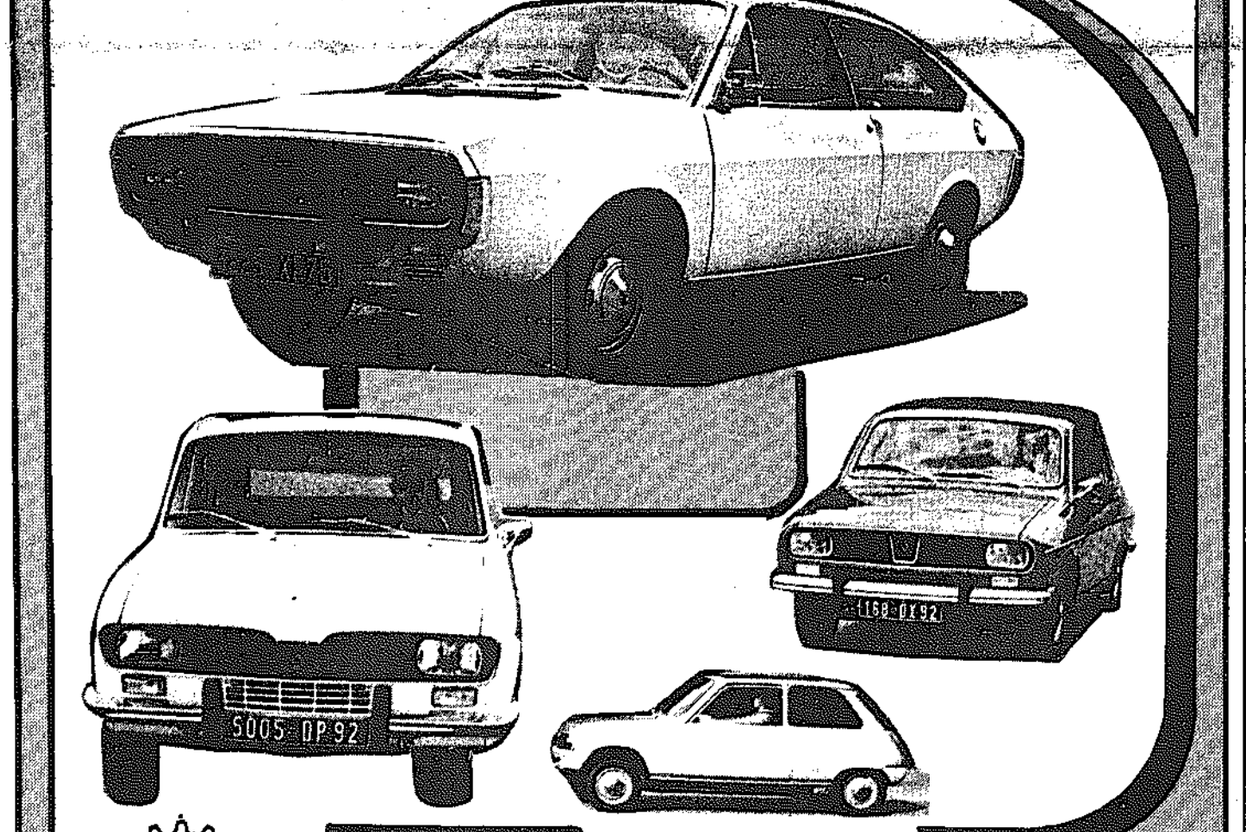
تعلن شركة صناعة الكيماويات البترولية أنه اعتبارا من السبت ٧٦/٤/٢٤ ستنتقل مكتبها الرئيسي من مبنى غرفة تجارة وصناعة الكويت الى:

عمارة السيد شاكر الكاظمي رقم ١٩أ و ١٩ب
الدورين الثالث والرابع، شارع خالد بن الوليد
شرق. وستكون أرقام الهواتف الجديدة كالآتي:

٤٢٢١٤١ (٥/٤/٣/٢)
٤٤٨٢٨٠ (٤/٢/٣/١)

كما وسيكون الدوام الرسمي اعتبارا من أول شهر مايو ١٩٧٦ كما يلي:

السبت الى الاربعاء: من الساعة ٧,٣٠ الى ٢,٣٠
الخميس: من الساعة ٧,٣٠ الى ١٢,٣٠



للجميع ... ابتداء من ٧٦/٤/٢٤ حتى ٧٦/٥/١٥
وللمدرسين تسهيلات خاصة - بالاضافة الى التسهيلات المقدمة للجميع
الامارات
رينو
قوة
اقتصاد
رشاقة
• ادفع مائة دينار واحصل على سيارة رينو ٣٠٠
• يمكنك استبدال سيارتك القديمة باي من رينو ٥ و رينو ١٢ و رينو ١٥ و رينو ١٦ و رينو ١٧
• العنوان ٦ شهور وبدون التقيد بباكيو ستاج.
صحاري بيتنا
الشويخ / ٨١٥٦٨٦ | الشهب / ٤٤٧٠٧٩ | السور / ٤٤٧٠٨٥ | المنصور / ٩١٣٥٤٦
الشركة الوطنية لصناعة وتجارة السيارات شرك

القبس الرياضي في هذا العدد

الشركة الكويتية للإستثمار
ش.م.ك

نسترعي انتباه السادة المساهمين الذين لم يتقدموا لمقر الشركة الكائن في المنطقة التجارية التاسعة شارع احمد الجابر - عمارة الشركة، لاستلام بطاقات الاكتتاب المعدة لفرض ممارسة حق الاولوية بالاكتتاب في زيادة رأس المال الى ضرورة المراجعة خلال الدوام الرسمي للشركة ما عدا أيام الجمع وذلك لاستلام بطاقات الاكتتاب الخاصة بهم ليتمكنوا من ايداع مبالغ الاكتتاب لدى البنوك في الموعد المحدد والمعلن عنه سابقا والذي ينتهي بنهاية دوام البنوك ليوم السبت الموافق ١ مايو ١٩٧٦.

رئيس مجلس الادارة



شراكة

أبو متيح .. مدور الطلاب

بعض اساتذة الجامعة ، رحبوا وايدوا على طريقة مؤيدي الثورات العسكرية ، ما تناولناه في هذه الزاوية عن الجامعة اداريا وتعليميا، على اعتبار انهم يشعرون بما قلناه من خلال تعاملهم اليومي مع هذه المؤسسة الاكاديمية . والبعض الاخر « برطم » وزعل ، فاقام علينا الدنيا، ولم يقعدها حتى هذه اللحظة ، لا لشيء الا لان الذي تناول قضية الجامعة ، انطلق في كتابته من واقع عاشه وانصهر فيه خلال دراسته في الجامعة . وما نقوله عن الجامعة لا هدف شخصي لنا من ورائه باي شكل من الاشكال ، فالحديث في موضوع كهذا لا نحصل من ورائه على عمولة كعمولة صفقة صواريخ «كروتال» مثلا ، لكننا ننطلق مما نكتبه من طبيعة الوضع الاحوج القائم في هذه المؤسسة .. نحن نعرف مثلا ان هناك بعض الاساتذة عندما يدخلون الفصل ، يقفلونه بكل ما هو كفيل بعدم فتحه امام الطالب القادم بعد الاستاذ . هذا الاسلوب ينطلق من حرص الاستاذ الكريم على ان تسير المحاضرة من البداية وحتى النهاية بنمط واحد وبروح واحدة ، لايتسبب فيها « تقاطر » الطلاب الى الفصل خلال القاء المحاضرة ونحن مع الاستاذ في هذا الاسلوب ، حرصا على مصلحة الذين هم داخل الفصل من الطلاب . لكننا نسال : لماذا لا يحاسب الاستاذ نفسه عندما يتاخر عن موعد المحاضرة ، ثم ولماذا يرتبط حضوره الى الفصل بارتباطه باعماله الخاصة ، واحيانا في استضافة صديق دون الاعتراف بالموجودين داخل الفصل ؟ الامر الاخر هو لماذا يشعر بعض الاساتذة بانهم « كالاباطرة » في امبراطوريات شعبها من الطلبة ، فيضعون لهم الانظمة التي ترهق كاهلهم كطلبة ، ويهددونهم بالسقوط في نهاية العام، سواء بالسر او في العلن . والامران حدثا فعلا ، ومعتمدان عند اساتذتنا الكرام .. ان الحياة التعليمية الجامعية من الواجب ان تاخذ الطابع الديمقراطي بين الاستاذ والطالب ، وهذا امر يقوم به البعض منهم ، لكن الاكثرية لاتعترف بذلك ، وهي تعشق ان يبحث لها « ابو متيح عن طلابه » بحاورها فيها من اجل المساكين من الطلبة، الذين يقعون ضحايا الاسلوب التهديدي الذي يزاول علنا وعلى عينك يا طالب ..

يوسف الشهاب

محاولة الهرب الجماعية من السجن المركزي

يستأنف النظر فيها اليوم أمام الجنايات

كتب صفي الدين الزعبي :

تستانف اليوم محكمة الجنايات برئاسة الاستاذ محمد سلام النظر في قضية محاولة الهروب الجماعية من السجن المركزي التي تزعمها السجين غانم الملا والمتهم فيها ١٥ متهما يواجهون عدة تهم من بينها ارتكاب جرائم التعدي على رجال الشرطة ، وتعاونهم بالقوة والعنف ، واحراز الاسلحة وذخيرتها ، والسرقة بالاكراه، وانتحال صفة موظفين عموميين لاتلاف الاتصال التلفوني واللاسلكي الخاص بالسجن المركزي بقصد الهروب ، وان كانوا لم يتمكنوا من تحقيق ذلك لاسباب لا دخل لارادتهم فيها لضبطهم من قبل سلطات الامن .

والمتهمون هم : غانم ع.م ، منشد م.ح ، عباس ن.ج ، دليمي ع.م ، كاظم ل.ز ، علي ح.ج ، سلمان ص.ع ، ياسر ق.م ، مزاهم م.ح ، حبيب ع.ح ، علي ج.ر ، سلمان ع. ثي ، مصطفى ق.ف ، نعته خ.ع ، مبارك ع.

وقد أورد الشاهد الاول حميد ع. — ٤٠ سنة — وهو نزيل السجن ايضا، ان المتهم الاول الذي يتزعم عصابة الهروب عرض عليه فكرة الهروب من السجن ، ومهد له الطريق بان طمانه من خلال اتفاقه مع اربعة اخرين على احضار اسلحة للسجن واستخدامها في مهاجمة رجال الشرطة الذين يقومون بحراستهم داخل عنبر السجن ، على ان يقوموا بعد ذلك بنزع ملابسهم الرسمية وارتدائها بدلا منهم ، ثم ادخالهم الى احد العنابر وحبسهم فيه، على ان يتوجهون بعدها لمهاجمة رجال الشرطة الباقين حتى يتمكنوا من الفرار .

وافاد الشاهد ان المتهم الاول اخبره ان الخطة تتضمن انتظار سيارة لهم في الخارج لنقلهم الى حيث يريدون . واضاف الشاهد انه تظاهر بالموافقة على الخطة والانضمام في عملية الهروب وقد اجتمع عقب ذلك مع خمسة من المتهمين في ساحة السجن ونوقشت طريقة الهروب على اساس ان يتسلم الشاهد مسدسا لهذا الغرض .وبالفعل قام المتهم الاول بتسليمه المسدس . وانتهز الشاهد الفرصة ليتوجه الى ضابط السجن الذي اخبره بالامر وبالخطة المعدة للفرار حيث تم بعد ذلك ضبط جميع المتهمين .

اعترافات المتهم الاول

اما المتهم الاول فقد اعترف في التحقيقات بانه فعلا قد اتفق مع الشاهد الاول والمتهمون الاربعة الاخرين على ان يقوم باحضار الاسلحة الى داخل السجن لاستخدامها في مهاجمة رجال الشرطة القائمين على حراسة سيارة السجن التي تقلهم من والى المحكمة ، وذلك بان يقفز من السيارة لدى توقفها امام احدى اشارات المرور ، وهناك ستكون بانتظاره سيارة يقودها احد المتهمين ، الذي اتفق معه على ان يتابع سير سيارة السجن ويسير خلفها حتى توقفها ، لنقله مع رفاقه . واضاف انه اتفق مع المتهم الرابع عشر على احضار مسدس مع ذخيرته ، وتمكن من استلام المسدس من المتهم العاشر الذي دس له المسدس وطلقاته داخل جيبه دون ان ينتبه احد الى الامر ، وبذلك استطاع ادخاله معه الى السجن ، وهناك قام بتسليمه الى المتهم الرابع عشر الذي سلمه بدوره للاخر فالقى به مع ذخيرته في سلة المهملات لحظة القاء القبض عليهم .

اما المتهم العاشر فقد قرر في التحقيق انه لدى قيامه بزيارة للمتهم الاول في السجن طلب اليه مقابلة المتهم الخامس عشر ، ولدى حضوره اليه سلمه المسدس مع مخزنين للذخيرة ، الا ان المتهم الخامس عشر اعترف بالواقعة ونفى ان يكون قد تسلم هو بتسليم المسدس للمتهم العاشر ، وافاد بان شخصا اخر هو الذي قام بتسليم المسدس وذخيرته .

الانتقال لمستشفى الامراض العصبية

وتبين من خلال التحقيقات ان المتهم الاول اتفق مع الشاهد الاول على تدبير امر نقله الى مستشفى الامراض العصبية والنفسية ليتمكن من الفرار من هناك . كما انه طلب من المتهم الثاني عشر نقله حيث ان باستطاعته ذلك اثناء غياب طبيب السجن في عطلته الرسمية مقابل مبلغ من المال سلمه اياه على دفعات .

واضاف المتهم الاول ان المتهم الثالث عشر ابلغه بان احد اقاربه على صلة باطباء مستشفى الامراض النفسية والعصبية ، وعن طريق استخدام نفوذهم سيتم قبول تحويله الى المستشفى على ان يقوم المتهم الثاني عشر بتدبير امر نقله لدى عطلة الطبيب .

الفرامة والتوبيخ لاربعة صبية لاعتدائهم على زميلهم بغير اكراه

قضت محكمة الجنايات برئاسة المستشار عبدالعزيز ابو خطوة بصفتها دائرة للاحداث بتغريم اثنين من الاحداث هما رياض .ع وجابر .ع مبلغ ٥٠ دينارا لكل منهما ، وبتوبيخ كل من جاسم .م وراشد .ع وتسليمهما الى لهم الولاية عليهما .

وكان المدعو جاسم .م قد تقدم بشكوى الى مخفر الشرطة قال فيها ان المتهم الاول رياض .ع كان قد اصطحبه الى ساحل البحر ذات يوم ثم اعتدى عليه بالاكراه ، وبعد ذلك ابلغ المتهم كلا من عادل .ع وجابر .ع واحمد .ع بذلك فتناوبوا الاعتداء عليه على الرغم منه مهددين اياه بفضح امره واضاف انه اضطر لمسايرتهم خوفا من الفضيحة ، ولما تكرر ذلك منهم عدة مرات راى الا مفر من ابلاغ الشرطة اتقاء لشرهم .

كما اعترف انه منذ سنوات سابقة كان قد تبادل الاعتداء الخلقي مع صديق له يدعى راشد .ع ، وفي موضع اخر من التحقيق عاد فقال ان كلا من عادل. ع. واحمد .ع لم يعتديا عليه لكنهما علما بامر اعتداء زميليهما عليه .

وبسؤال المدعو رياض .ع اعترف بالاعتداء على جاسم .م ، لكنه قال ان ذلك كان بناء على رغبته وباغرائه ورضاه !! وقال انه فعلا كرر الاعتداء عليه عدة مرات ، كما اعترف المدعو جابر .ع بالاعتداء على المذكور ، ولكن مرة واحدة .

وانكر كل من عادل .ع واحمد .ع الاعتداء على المجنى عليه ، كما اعترف صديقه المدعو راشد .ع بانه كان على علاقة بالمجنى عليه ، لكنه لا ينكر ان كانا قد تبادلا الاعتداء من عدمه .

وبناء عليه رات محكمة الجنايات توافر عناصر الاتهام في حق كل من رياض وجاسم باعترافهما ، وبتوافر عناصر الاتهام بالمواقعة المتبادلة في حق جاسم باعترافه ، وصديقه راشد بعدم انكاره، وبيراءة كل من عادل .ع واحمد .ع لعدم ثبوت الادلة في حقهما ، ووضعت المحكمة في اعتبارها سن المتهمين فاصدرت احكامها السابقة الاشارة اليها .

الصحة

الفجر : ٤٨ / ٢
الشروق : ١٤ / ٥
الظهر : ٤٦ / ١١
العصر : ٢٢ / ٣
المغرب : ٢٤ / ٦
العشاء : ٤٢ / ٧

البحر

المد الاول : ٩ صباحا
المد الثاني : ٩ مساء
الجزر الاول : ٣ صباحا
الجزر الثاني : ٣ بعد الظهر

الطقس

تنهيا الفرصة لسقوط زخات رعدية ، والرياح جنوبية شرقية خفيفة الى معتدلة السرعة تتحول بعد الظهر الى شمالية غربية معتدلة السرعة وتتحسن الطقس تدريجيا . حالة البحر معتدل الموج . درجات الحرارة المتوقعة اليوم : في الكويت وفيلكا ٢٩ والاحمدي ٢٨ درجة مئوية .

حظك

* الحمل (٣/٢١ — ٤/٢٠) : الصحافيون من مواليد هذا البرج معرضون اليوم لان يسيء الاخرون فهم كلامهم .. حل الازمة التي تعاني منها يكمن في اللا شعور ..

* الثور (٤/٢١ — ٥/٢٢) : يوم مناسب للشؤون الاجتماعية والثقافية .. تكون سديد الراي حسن التدبير وتتولى اعمالا جديدة وتنال محبة الجنس الاخر .

* الجوزاء (٥/٢٣ — ٦/٢٢) : اندفاعك يكون مشوبا بالحماس ولكنه يؤدي الى الحاق الضرر بك .. بعض الاصدقاء يمهد لك الطريق للعمل الناجح .. تعاني من امور تجعلك تطلب المحظور .

* السرطان (٦/٢٣ — ٧/٢٢) : يوم مناسب للقاء الناس وعقد الاتفاقيات والسفر .. تكون اعمالك محسودة من قبل اصدقائك واعدائك على حد سواء .

* الاسد (٧/٢٣ — ٨/٢٣) : حاول تجميد نشاطك فذلك اجدر بك حيث انك لا تنال تقدير الغير .. وهناك اخرون تنال منهم الثناء والتقدير .

* العذراء (٨/٢٤ — ٩/٢٢) : يسعى اليك الاخرون يطلبون مشورتك .. كلام وخلاف مع الكثيرين ويصيبك ضيق وشدة .. ولكنك تنال الخير فجاة .

* الميزان (٩/٢٣ — ١٠/٢٣) : يوم مناسب لاجراء الفحوص الصحية تستمتع فيه بصحية الجنس الاخر .. ابتعد عن مخالطة الغرباء والاجانب وتتغير الظروف لصالحك .

* العقرب (١٠/٢٤ — ١١/٢١) : يوم مناسب لكافة الاعمال التي تتعلق بالخلق والابتكار حاول ان ترضي من غضب عليك من كبار القوم .. تاتيك اخبار سارة من جهات بعيدة .

* القوس (١١/٢٢ — ١٢/٢١) : الشؤون العائلية تسيطر اليوم على هيئتك الفلكية بشكل لم يسبق له مثيل فقم بواجبك نحو المحتاجين من اهلك .. حظوظك سعيدة مع من تحب .

* الجدي (١٢/٢٢ — ١/٢٠) : يحتك في الامور الغامضة لا يغيبك في شيء .. واعتمادك على مزيديهم الامر يفقدك الكثير .. حول نشاطك الى الجنس الاخر يستفيد كثيرا .

* الدلو (١/٢١ — ٢/١٩) : اطمئنانك لشخصك واعتمادك على من بيدهم الامر يفقدك الكثير حول نشاطك الى الجنس الاخر .

* الحوت (٢/٢٠ — ٣/٢٠) : يوم مناسب لكي تعطي انطباعا للناس بانك ديناميكي وخاصة مع الجنس الاخر .. وكل شيء تجربه تحمد عليه وتذكر بالجميل .

الصيدليات

الكويت :
القاهرة — ٤٣٩٤٢٤ — شارع فهد السالم .

الكويت :
طلال — ٤٢٢٢٦١ — شارع الهلالي مقابل وزارة التربية .

حولي والنقرة :
الخيام — ٥١٣٤٥٥ — النقرة شارع بيروت .

السالمية :
سيما — ٦١٤١٨٣ — شارع بغداد .

الفحيحيل والاحمدي :
الخليج — ٩١٤٥٦٧ — الفحيحيل شارع المجمع .

خيطان :
خيطان — ٧١١٤٨٨ — شارع السوق — مقابل البنك الوطني .

كلمة السر

اعداد : ابراهيم ذيب سليمان
مدرسة حولي الثانوية



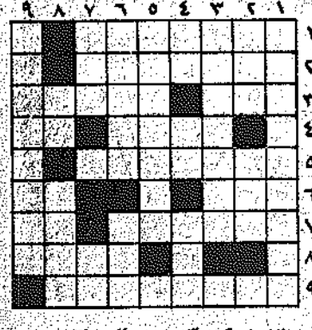
— احذف احرف الكلمات المدرجة في المربعات ادناه .
— اتبع الطريقة الافقية والعمودية والمائلة وبالعكس .
— يتبقى معك في النهاية ٤ احرف تشكل في مجموعها كلمة السر وهي اسم قائل هذه الابيات :

ان العيون — التي
في طرفها — حور —
قتلننا — ثم — لم — يحيين — قتلانا — يعبرعن — ذا اللب — حتى — لا حراك
— به — وهن — اضعف — خلق — الله — انسانا — يا حبذا — جبل —
الريان — من جبل — وحبذا — ساكن — الريان — من — كانا — وحبذا —
نفحات — من — يمانية — تاتيك — من — قبل — الريان — احيانا — من اروع
— ما — قيل — من — الشعر — في — ال — غزل — و .

كانت كلمة السر في عدد امس « راس الحكمة مخافة الله »

كلمات متقاطعة

اعداد: محمد عبد الرحمن نيلب



افقيا : —
١ — من الحيوانات
٢ — مجلة كويتية ٢ — عاف مبعثرة — جدها
في ماريمار) — بين الاثاث — احد الوالدين (معكوسة) ٥ — عاصمة عربية (معكوسة)
٦ — حمى — هم ٧ — مكان للعبادة — للتعريف ٨ — انوسل (معكوسة) ٩ — مملكة عربية .

عموديا : —
١ — جزيرة كويتية ٢ — من الحيوانات (معكوسة) — من الحيوانات ٣ — لاعب كويتي ٤ — من الحيوانات (معكوسة) — سحب — علم مذكر ٥ — عاصمة اجنبية (معكوسة) ٦ — يساوي — سجل ٧ — تنتج — جدها في جبل ٨ — متشابهان — عاصمة عربية (معكوسة) ٩ — لاعب كويتي .

حل الشبكة السابقة

افقيا وعموديا :
١ — دار السلام ٢ — الصين — ملح ٣ — اواصر — ١١١ ٤ — ايوب — امسك ٥ — لنا — الام — ٦ — الزكاة ٧ — لهاك ٨ — السلام ٩ — محاكمة — رب .

والقبس ترحب بشبكات القراء

بسم الله الرحمن الرحيم

إعلان

تعطيل الأسواق المركزية للجمعيات التعاونية نصف دوام يوم الجمعة

يعلن اتحاد الجمعيات التعاونية الاستهلاكية عن البدء بتطبيق نظام العطلة الاسبوعية للاسواق المركزية في الجمعيات التعاونية وذلك ابتداء من يوم الجمعة الموافق ٣٠ / ٤ / ١٩٧٦ .

ستفتح الاسواق حتى الساعة الحادية عشرة صباحا من كل يوم جمعة ثم تقفل حتى صباح اليوم التالي وذلك تمكينا للعاملين في الاسواق المركزية من اداء واجباتهم الدينية . وحتى تستطيع الجمعيات التعاونية تجهيز ارفها لاداء خدماتها للمستهلكين على الوجه الاكمل .

« والله الموفق » اتحاد الجمعيات التعاونية الاستهلاكية

تعلن
شركة إتحاد المقاولين
"كونكو"
عن حاجتها إلى مايلي :
أولاً : ميكانيكيين درجة أولى لكرينات والمعدات الثقيلة .
ثانياً : ميكانيكيين درجة أولى ديزل وبنزين .
المراجعة :
بكراج الشركة شرق الأحمدي
مع شهادات الخبرة السابقة .

عاملات تلفون
شركة بدر الملا واخوانه
بحاجة الى عاملات تلفون يجدن التحدث باللغتين العربية والانجليزية .
ولديهن خبرة لا تقل عن سنتين في هذا العمل . الراتب مغري
ترسل الطلبات كتابة الى دائرة شؤون الموظفين
ص.ب ١٧٧ صفاة ـ كويت / هاتف ٤٢٤٢٣١

اعلان
شركة الزيت العربية المحدودة
راس الخفجي
الموضوع : المناقصة رقم م ٦-٠٧٣ لغاية م ٦ - ٠٧٧
تدعو شركة الزيت العربية المحدودة جميع التجار المسجلين لديها تقديم عطاءاتهم لما يلي :
١) م٦—٠٧٣ : مضخة ماء بحر ومحرك SEA WATER PUMP WITH MOTOR
٢) م٦—٠٧٤ : مانع للصدا SCALE REMOVER
٣) م٦—٠٧٥ : جهاز الكتروني لقياس الغاز ELECTRONIC INTEGRATOR
٤) م٦—٠٧٦ : سلة مصفاة ماء بحر BASKET ASSEMBLIES
٥) م٦—٠٧٧ : مضخم صوت كهربائي POWERMAG AMPLIFIER
يمكن للراغبين الحصول على نماذج المناقصات من مكاتب الشركة المبينة ادناه ما بين ١٨ ابريل ١٩٧٦ حتى ٩ يونيو ١٩٧٦ ، اثناء الدوام الرسمي :
١٠ عمارة الخطوط الكويتية — الدور الاول — شارع الهلالي — الكويت .
٢٠ دائرة المعدات — راس الخفجي .

نغم جديد ينضم إلى عائلة (CF)
من
سوني SONY
بمميزات جديدة للموجة القصيرة ومكثف مكبر الصوت وآلية التوقف الأوتوماتيكي
• راديو بثلاث موجات MW/SW1/SW2
• نظام المكبر بمكثف الكتريت مثبت بالداخل عالي الحساسية .
• تغطية شاملة للموجة القصيرة .
• يعمل على البطاريات الجافة حجم "C" 4 او البطاريات الق يعاد شحنها ، أو على التيار المتناوب .
• مراقبة SONY-O-MATIC لمستوى التسجيل المتنوع .
• يتوفر في علبة معدنية ذي تصميم متكر .
• عشرات الاضافات الاختيارية لربط المسجل بالهاتف أو بالفونوغرافات أو بالتلفزيون أو بأية مصادر اخرى للصوت والموسيقى .

موديل CF-310Y
الوكيل العام : مخزن التجهيزات ذ.م.م
مشرف سوق ـ شارع عبد الله السالم ـ تليفون ٩٣٢٣٤٨ ـ الكويت

ديوان الموظفين يتحدث عن:

قواعد جديدة لتعديل أوضاع جميع الموظفين.. إداريين وفنيين

إعتبارا من كل سنتين خبرة بدرجة أعلى للموظف

كتب محمود عبدالقادر :

كشف السيدان حمد الجوعان ومشاري العنجري الوكيلان المساعدان بديوان الموظفين النقاب عن اهم نظام بطبقه الديوان اعتبارا من بداية الميزانية المعمول بها حاليا على الموظفين غير الكويتيين حملة الشهادات الجامعية بحيث تعدل حالتهم طبقا للسياسة الجديدة في انشاء الدرجات وكيفية تعيين غير الكويتيين عليها سواء كانوا اداريين او فنيين ، على اساس كل خمس سنوات خبرة بعد التخرج « داخل الكويت او خارجها » تعطي للموظف الحق في درجة اعلى . وقد ابلغ ديوان الموظفين جميع وزارات الدولة بالسياسة الجديدة في تعديل اوضاع الموظفين الجامعيين من غير الكويتيين . الا ان وزارات الدولة غضت النظر عن كشف القواعد الجديدة في تعديل اوضاع الاداريين والفنيين فيها لسبب او لاخر ، باستثناء وزارة التربية التي عدلت اوضاع العاملين في سلك التدريس فقط ولم تعدل بعد حالات العاملين فيها من حملة الشهادات الجامعية من الاداريين والفنيين طبقا للسياسة الجديدة التي سنها ديوان الموظفين والتي حددها الوكيلان المساعدان في النقاط التالية :

اولا ، بالنسبة للاداريين « غير الكويتيين » :

١ ـ من الجائز تعيين الخريج الحديث التخرج وليس لديه خبرة في الدرجة السادسة .

٢ ـ من لديه خبرة خمس سنوات بعد التخرج فيجب تعيينه مباشرة في الدرجة الخامسة .

٣ ـ اما الخريج الذي لديه خبرة عشر سنوات بعد حصوله على المؤهل الجامعي فمن حقه ان يعين في الدرجة الرابعة ولو كان تعيينه لاول مرة في الكويت .

ثانيا : بالنسبة للفنيين « غير الكويتيين » :

قال الوكيلان المساعدان بديوان الموظفين ، يتم تعيين الفنيين كالاطباء والمهندسين الذين ليس لديهم اية خبرة بعد التخرج في الدرجة الرابعة مباشرة، وكل خمس سنوات خبرة تعطيه الحق في درجة أعلى .

الديوان لا يعترض

ويضيف السيدان حمد الجوعان ومشاري العنجري :

ان ديوان الموظفين لا يستطيع ان يطلب من اية وزارة تعديل اوضاع الجامعيين فيها وانما تنحصر المهمة في ابلاغ هذه الوزارات بالنظم الجديدة التي يضعها الديوان ويكون من حق الوزارات السير على منوالها ، بحيث لا يعترض الديوان مستقبلا على اي تعديل تجريه اية وزارة على موظفيها في ضوء القوانين والنظم المعمول بها.

تعديل اوضاع القدامى

وردا على سؤال عن مصير الجامعيين الذين عينوا قبل خمس سنوات او اكثر في الدرجة السادسة ولا يزالون عليها، قال الوكيلان المساعدان بالديوان :

ـ من حق الوزارة التي عين فيها الموظف الجامعي في الدرجة السادسة سواء كان اداريا او فنيا مثلا ان تعدل وضعه حسب السياسة الجديدة التي يطبقها ديوان الموظفين منذ عام ، فاذا توفرت في الموظف شروط التعيين التي تطلبها الوزارة نفسها لتحسين وضعه فان من الاولى ان يتم تعيين مثل هذه الحالات في الدرجات الجديدة بدلا من التعيين من خارج الوزارة .. اي في حال وجود وظيفة شاغرة في الدرجة الثانية مثلا ومطلوب تعيين موظف لشغلها ، فيجب على الوزارة ان ترجع الى موظفيها الذين هم على درجة ادنى من الدرجة الثانية الشاغرة ، ومن تتوافر فيه الشروط كان يكون حاصلا على مؤهل جامعي عام ١٩٦٠ مثلا ، على ان يكون صالحا للوظيفة حسبما تقول وزارته التي يعمل فيها بمثل هذه الحالة يعين الموظف في الدرجة الثانية ولا يعتبر تعيينا جديدا وانما يكون تعديلا للوضع فقط . وهذه القاعدة تنطبق على كل جامعي عين قبل خمس سنوات على الدرجة السادسة. والديوان يرحب بان تقوم وزارات الدولة باتباع النظم والقواعد الجديدة لصالح الموظفين غير الكويتيين من حملة المؤهلات الجامعية او ما هو في مستواها . وفي ظل هذه النظم والقواعد الجديدة يصبح من حق خريج سنة ١٩٦٠ التعيين في الدرجة الثانية مباشرة حتى ولو كان تعيينه لاول مرة في الكويت .

الضوء الاخضر

● في الوزارات نماذج كثيرة من حملة الشهادات الجامعية من اداريين وفنيين وعلى ضوء السياسة الجديدة للدولة يكون من هتهم تعديل اوضاعهم ، الا ان وزارات الدولة ليست متحمسة للاقبال على مثل هذه التعديلات ، فما موقف الديوان ؟

يجيب الوكيلان المساعدان : ان ديوان الموظفين يعطي التعليمات ويبلغ السياسات الجديدة التي تتبعها الدولة ، بمعنى اننا نعطي الضوء الاخضر للوزارات لتطبيق القواعد الجديدة ، ولا يستطيع الديوان ان يلزم اية وزارة بتطبيقها خصوصا في مثل موضوع كهذا فيه تعديل اوضاع ، لان الوزارة اذا رغبت في تحسين اوضاع موظفيها فلن يمنعها الديوان بل العكس فانه يرحب بذلك .

شركة نفط الكويت (ش.م.ك) KUWAIT OIL COMPANY (K.S.C)

تطرح الشركة للمناقصة حفر ثقوب بدل ثقوب الاقطاب المستهلكة في نظم الوقاية الكاثودية في برقان وام قدير .

المطلوب حفر ثلاثة ثقوب لا يزيد عمق اي منها على ٤٠٠ قدم وتبطينها ، وذلك في مواقع مختلفة من مناطق برقان وام قدير .

تدعو الشركة المقاولين الذين لديهم الخبرة اللازمة ومعدات الحفر المناسبة للحصول على شروط العقد من مكتب دائرة العقود في مقر الشركة بالاحمدي .

تقبل العطاءات حتى الساعة التاسعة من صباح السبت الموافق ٩ مايو ١٩٧٦ .

مؤسسة مصانع الدبوس

تعلن عن حاجتها إلى

١ ـ مدير مالي :

على المتقدم لشغل هذه الوظيفة ان يكون حاصلا على مؤهل علمي عال من احدى الجامعات الاميركية أو البريطانية ، ويجب ان يكون حاصلا على مؤهل C.P.A. او Chartered وان يكون لديه خبرة في الشؤون المالية بالشركات او المؤسسات الكبرى لمدة لا تقل عن خمس عشرة سنة .

٢ ـ مدير تجاري :

على المتقدم أن يكون حاصلا على شهادة من جامعة اميركية ويفضل الحاصلين على شهادة BBA او ما يعادلها مع خبرة لا تقل عن عشر سنوات وتفضل بالكويت (ومن مهام هذه الوظيفة انشاء دائرة تجارية وتجهيزها بجهاز وظيفي كامل بالاضافة الى تنشيط الاعمال التجارية الموجودة حاليا) .

٣ ـ محاسب تكاليف :

يشترط في المتقدم ان يكون حاصلا على بكالوريوس تجارة (قسم محاسبة) مع خبرة لا تقل عن عشر سنوات في محاسبة تكاليف العقود بشركات المقاولات على ان يكون من خريجي الجامعات الاميركية او البريطانية .

الرواتب مغرية مع حوافز اخرى تحددها الخبرة وطبيعة العمل .

ترسل الطلبات الى ص.ب ٤٦٤ ـ الصفاة .

مجلس الامة اليوم :

اتجاه لاعادة مشروع قانون الجامعة الى اللجنة البرلمانية

يتوقع ان يتخذ مجلس الامة اليوم قرارا باعادة مشروع قانون جامعة الكويت الى لجنة الثقافة والتعليم لدراسته من جديد للمرة الثانية :

وقد برز هذا الاتجاه في جلسة يوم السبت الماضي عندما طالب عدد من النواب باعادة المشروع الى اللجنة بعد ان استمر الخلاف حول عدد من مواد المشروع التي جرى تعليقها ، وبعد ان تبين أن هذا الخلاف سيؤدي الى عرقلة هذا المشروع الذي يتالف من حوالي ٦٦ مادة .

والجدير بالذكر ان مشروع قانون الجامعة كان قد سبق اعادته الى اللجنة المختصة لاعادة دراسته من جديد على ضوء التطورات الاخيرة ومطالب الهيئة التدريسية في الجامعة ، الا ان اعادة الصياغة لم تنجح في ازالة التحفظات النيابية حول طريقة التعيين والانتخاب ومسؤوليات مجلس الجامعة ومجلس الامناء الذي يعارضه عدد من النواب

قبس محلي

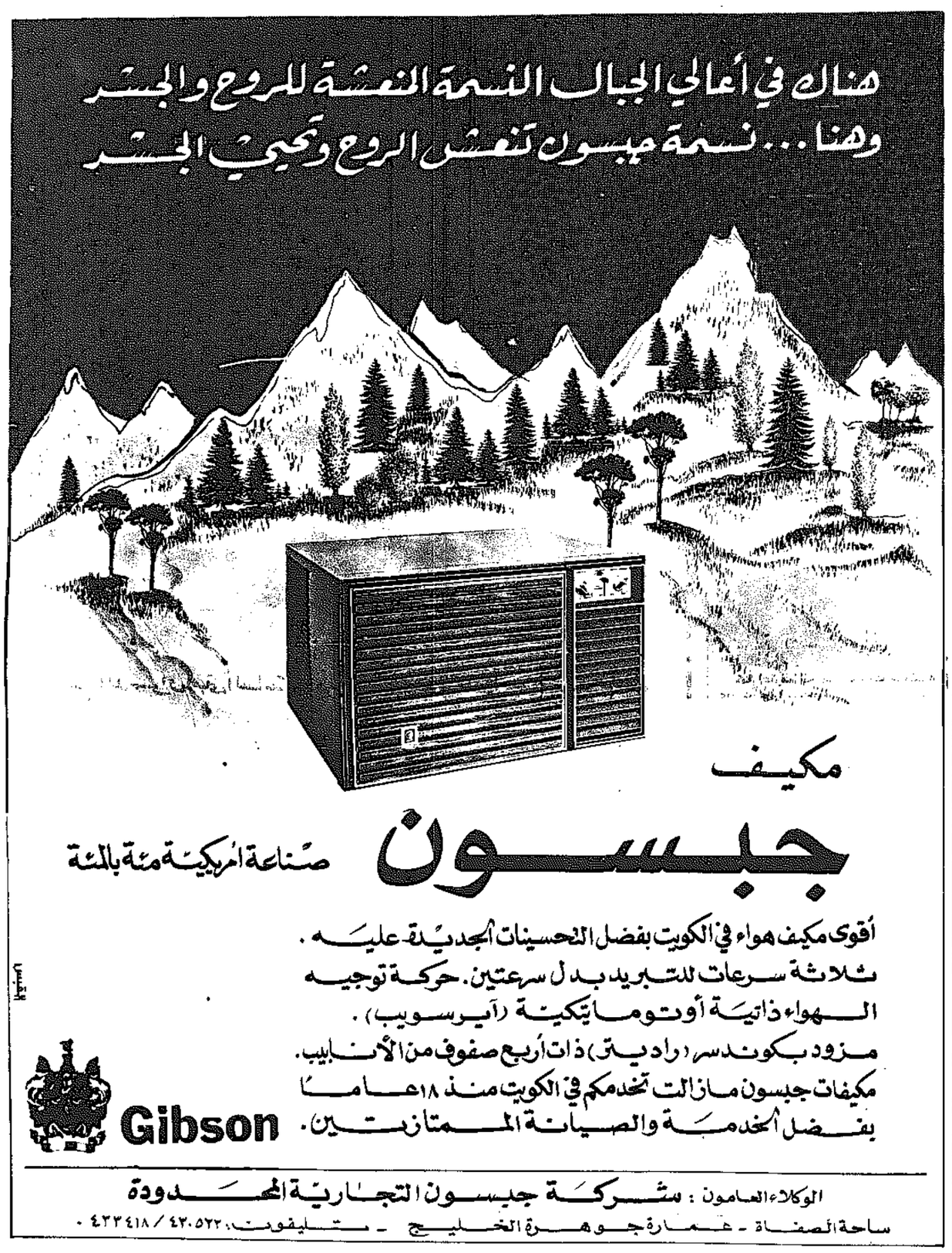
بادرة معهد الكويت للتخطيط !

لمناسبة انتهاء الدورة التدريبية لضباط المرور والتي نظمتها ادارة معهد الكويت للتخطيط الاقتصادي والاجتماعي ، ينبغي القول ان هذه السياسة الحكيمة في رفع مستوى الكفاءات الادارية العليا في نطاق عمل ادارة المرور من الافضل الاستمرار فيها بشكل دوري على ان تشمل جميع عناصر المرور من افراد الشرطة وموظفي تلك الادارة . ومن المعروف ان طبيعة عمل ادارة المرور تجعلها واحدة من اكثر دوائر الدولة احتكاكا بالمواطنين على اختلاف انواعهم ولذلك فهي من اكثر الدوائر الحكومية ازدحاما بالمراجعين واصحاب المعاملات حيث تمتلىء مباني الادارة « بالطوابير » الطويلة طوال اوقات الدوام الرسمي .

ومع انه من الطبيعي ان ينعكس ارتفاع المستوى القيادي في ادارة المرور على كافة المستويات الاخرى نتيجة تلك الدورات التدريبية التي تجري للقيادات بين حين واخر ، الا ان ذلك لا يعني ان يكون التركيز محصورا في نطاق القيادات الادارية ، بل يفضل ان تشمل خطة التوعية ورفع كفاءات جميع العاملين كل حسب طبيعة ونوع العمل الذي يقوم به كل يوم في خدمة المواطنين .

ويمكن ان تتم تلك الدورات على دفعات متفاوتة تشمل كل دفعة منها العناصر التي تعمل في جهة معينة من ادارة المرور ، ولا شك انه بعد انجاز تلك المهمة سوف تحل تلقائيا معظم المشاكل التي يعاني منها المواطن في تعامله مع اجهزة المرور المختلفة .

فهد العلي



مكيف جبسون صناعة أمريكية مئة بالمئة

أقوى مكيف هواء في الكويت بفضل التحسينات الجديدة عليه .
ثلاثة سرعات للتبريد بدل سرعتين. حركة توجيه الهواء ذاتية أوتوماتيكية (آيرسويب) .
مزود بكوندنسر (راديتر) ذات أربع صفوف من الأنابيب.
مكيفات جيبسون مازالت تخدمكم في الكويت منذ ١٨ عاما بفضل الخدمة والصيانة الممتازتين.

Gibson

الوكلاء العامون : شركة جيبسون التجارية المحدودة
ساحة الصفاة ـ عمارة جوهرة الخليج ـ تليفون: ٤٣٠٥٢٢ / ٤٣٣٤١٨ .

مجلس الوزراء يبحث غدا

نتائج زيارة وزير خارجية يوغسلافيا ويعتمد الصيغة النهائية للتنظيمات النفطية

يبحث مجلس الوزراء في جلسته غد نتائج زيارة وزير خارجية يوغسلافيا وجدول المحادثات التي جرت بين الطرفين خلال تلك الزيارة ومستقبل العلاقات الكويتية ـ اليوغسلافية .

ويناقش المجلس ايضا نتائج الاتصالات التي اجراها رئيس مجلس النواب الاميركي الذي زار الكويت في الاسبوع الماضي واجرى اتصالات مع كبار المسؤولين حول اوضاع المنطقة .

ومن المقرر ان يبت المجلس غدا في موضوع التنظيمات النفطية الجديدة التي سبق بحثها في الاجتماعات السابقة ووضعت في صيغتها النهائية .. وكان وزير الدولة قد اعلن في الاسبوع الماضي ان هذه التنظيمات سوف يعلن عنها بالتفصيل بعد الموافقة النهائية عليها في مجلس الوزراء .

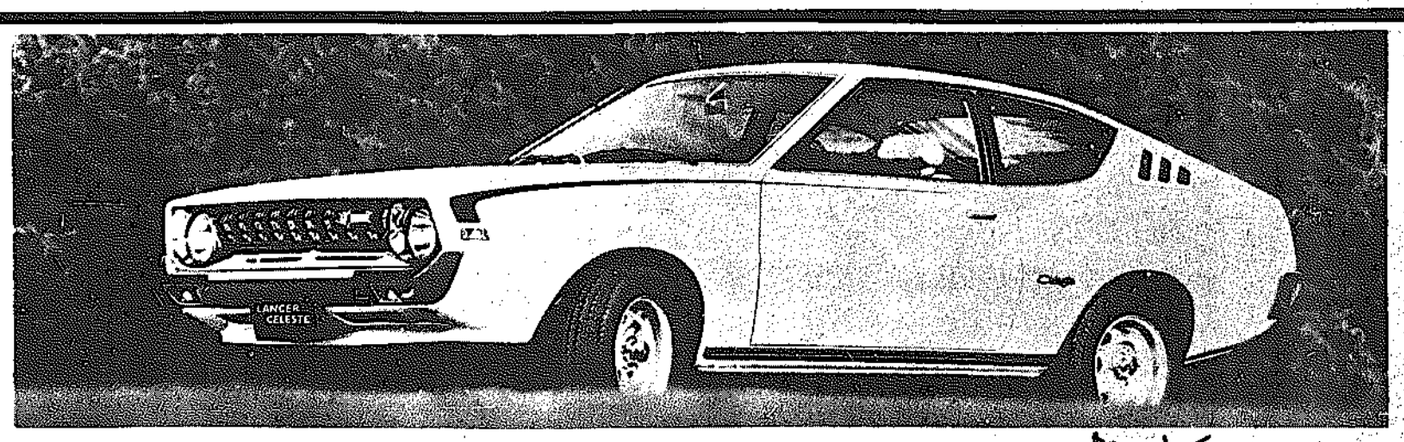
ويناقش المجلس ايضا برنامج المحادثات الرسمية التي ستجري بين المسؤولين الكويتيين والمغاربة خلال زيارة رئيس وزراء المغرب السيد احمد عصمان الى الكويت . ويستعرض المجلس تقارير الوفود الكويتية الى المؤتمرات العربية والدولية ،وزيارات المسؤولين الى عدد من الدول واهداف تلك الزيارات . والجدير بالذكر ان وزير الدولة يقوم حاليا بزيارة الى اليمن الشمالية والجنوبية ، ويقوم وزير المالية بزيارات الى تونس وموريتانيا والمغرب ، كما يقوم وزير العدل بزيارة الى القاهرة .

صباح الاحمد يبدأ جولته الاوروبية في يونيو

يغادر وزير الخارجية الشيخ صباح الاحمد البلاد في اواخر الشهر المقبل متوجها الى الجزائر لحضور اجتماعات المكتب الدائم لمجموعة دول عدم الانحياز .

وقالت مصادر مسؤولة ان وزير الخارجية سيتوجه بعد الانتهاء من المؤتمر الى اوروبا للقيام بزيارات رسمية لعدد من الدول الاوروبية ومن بينها فرنسا وبريطانيا والمانيا وعدد اخر من هذه الدول . وقالت مصادر مسؤولة ان هناك اتصالات تجري الان بين الكويت وهذه الدول لتحديد مواعيد الزيارات والمحادثات التي سيجريها الشيخ صباح الاحمد ومن بينها التعاون بين الكويت والسوق الاوروبية المشتركة في المجال الاقتصادي .

واضافت المصادر ذاتها انه من المقرر ان يرافق وزير الخارجية وفد رسمي كبير يضم بالاضافة الى عدد من المسؤولين في وزارة الخارجية بعض المسؤولين من الوزارات الاخرى ومنها وزارات المالية والنفط والتجارة والصندوق الكويتي للتنمية .



بدر الملا واخوانه
شارع السور

المعارض:
الكويت ٤٢٣٢٣١
الفحيحيل ٩١٠٢٥٩
الأحمدي ٩٨٢٤١٦

شركة المسيلة التجارية ذ.م.م.
شارع السور، ص.ب ٢٧٠٢ الصفاة ـ الكويت، تلفون ٤٢٣٢٣١ ـ تلكس ٢٠١٢ المسلا

الموزعون المعتمدون كرايزلر انترناشيونال



سيلست أحدث ما أنتج من السيارات. أنيقة ذات مظهر خارجي معاصر تماما بالإضافة الى فيض من الطاقة والاداء في الداخل.
لنسر سيلست تصميمها الخارجي يعبّر عن قوة التحرك عاب الطريق. تحت غطائها يوجد محرك رهن جدارته بالفوز في سباق السيارات وهو الملائم لهذا النوع من السيارات.
إختر لنسر سيلست اليوم. السيارة التي يتوفر فيها الركوب الهادئ والسير الرفيق والقيادة السلسة دائما

ثمن سخي لسيارتك المستعملة في حالة أخذها كجزء من ثمن السيارة الجديدة

السيارة السلسة الهادئة

كرايزلر
لنسر ٧٦
سيلست

بنك الخليج ش.م.ك

الميزانية العمومية كما هي في ٣١ ديسمبر ١٩٧٥

عقدت الجمعية العامة لبنك الخليج اجتماعين عادي وغير عادي في الساعة الرابعة من مساء يوم الثلاثاء الموافق ٣٠/٣/١٩٧٦ وقد تم اعادة انتخاب السادة التالية اسمائهم لعضوية مجلس الادارة :

١- السيد / علي عبد الرحمن البحر
٢- السيد / يعقوب يوسف الجوعات
٣- السيد / داوود مساعد الصالح
٤- السيد / جاسم محمد علي الوزان
٥- السيد / خالد فليج على الفليج
٦- السيد / ناصر عبد الوهاب القطامي

عضو احتياطي السيد/ فيصل علي عبد الوهاب المطوع

حساب الارباح والخسائر للسنة المنتهية في ٣١ ديسمبر ١٩٧٥

١٩٧٤ دينار كويتي		دينار كويتي
٢٨٫٩٦٧	الرصيد المرحل من السنة السابقة	٢٧٫٤٨٧
١٫١٧٦٫٥٧٠	الارباح بعد خصم جميع المصاريف وتخفيض قيم الموجودات	١٫٥٧٧٫٧٥٥
١٫٢٠٥٫٥٣٧		١٫٦٠٥٫٢٤٢
١١٨٫٠٠٠	١٥٨٫٠٠٠ الاحتياطي القانوني	
٥٧٠٫٠٠٠	١٫٠٠٠٫٠٠٠ الاحتياطي العام	
٤٩٠٫٠٥٠	مقسوم الارباح المقترح توزيعه بواقع ١٠٪ من رأس المال (١٥٪-١٩٧٤) ٣٦٧٫٥٣٨	
١٫١٧٨٫٠٥٠		١٫٥٢٥٫٠٣٨
٢٧٫٤٨٧	الرصيد المنقول الى ما بعده	٧٩٫٧٠٤

الميزانية العمومية كما هي في ٣١ ديسمبر ١٩٧٥

دينار كويتي	الموجودات	١٩٧٤ دينار كويتي
١٩٫٤٦٠٫٣٥٣	النقد والأرصدة لدى البيوت المصرفية	٢٠٫٦١٨٫٣٤٦
١٤٫٨٦٨٫٦٤٥	مبالغ تحت الطلب وباشعارات قصيرة الامد	٣١٫٨٥٥٫٦٠٦
١٢٫٨٢٤٫٧٥٦	شهادات وودائع مصرفية قابلة للتداول	٥٫٥٠٣٫١٦٠
	استثمارات مدرجة في سوق الأوراق المالية بسعر السوق أو أقل:	
	٨٫٨١٨٫٣٧٨ سندات حكومات اجنبية	٢٫٢٠٩٫٤٧٤
	٣٫١٧٥٫٩٣٨ سندات أخرى	٢٫٢٧٧٫٤٣٢
١١٫٩٩٤٫٣١٦		٤٨٦٫٩٠٦
	ودائع لدى البنوك والمصارف الصناعية	
٥٧٫٦٠٠٫٧٣٧	ومؤسسات مالية أخرى	٢٥٫١٦٩٫٠١٩
٢٫١٤٥٫٠٠٠	قرض بكفالة الحكومة الكويتية	٢٫١٤٥٫٠٠٠
١٣٦٫٥٣٥٫٠٩٥	تسليفات للعملاء وسندات مخصومة وحسابات أخرى	٩٥٫٩٢٣٫٣٩١
	استثمارات غير مدرجة في سوق	
٨٫٧٧١٫٠٧١	الأوراق المالية بالتكلفة أو أقل	٢٫٨٨٠٫٩٥٠
٢٫٥٨٨٫٥٦٧	موجودات ثابتة بالتكلفة ناقصا المبالغ المستنزلة	١٫٤٩٦٫٠٥٣
٧٨٫٨٦٣٫٥٨٥	التزامات العملاء لقاء الاعتمادات والكفالات (له مقابل)	٦٦٫٩٤٤٫٨٨٩
٣٤٥٫٦٥٢٫٦٢٥		٢٥٨٫٠٢٣٫٣٢٠

١٩٧٤ دينار كويتي	المطلوبات	دينار كويتي
	رأس المال	
٣٫٢٦٧٫٠٠٠	المصرح : ٥٠٠٫٥٤٤ سهما قيمة كل منها ٧/٥٠٠ دينار كويتي	٤٫٠٨٣٫٧٥٠
٣٫٢٦٧٫٠٠٠	المدفوع بالكامل : ٤٣٥٫٦٠٠ سهما	٣٫٢٦٧٫٠٠٠
–	المدفوع جزئيا : ١٠٦٫٦٧٨ سهما (كل منها ٣/٧٥٠ دينار كويتي)	٤٠٠٫٠٤٣
–	غير المدفوع : ٢٫٢٢٢ سهما	–
٣٫٢٦٧٫٠٠٠		٣٫٦٦٧٫٠٤٣
٧٧٣٫٠٠٠	٩٣١٫٠٠٠ الاحتياطي القانوني	
–	١٫٧٣٣٫٥١٨ حساب علاوة الاصدار	
٣٫٢٠٠٫٠٠٠	٤٫٢٠٠٫٠٠٠ الاحتياطي العام	
٣٫٩٧٣٫٠٠٠		٦٫٨٦٤٫٥١٨
٢٧٫٤٨٧	حساب الأرباح والخسائر	٧٩٫٧٠٤
٧٫٢٦٧٫٤٨٧		١٠٫٦١١٫٢٦٥
١٨٣٫٣٢٠٫٨٩٤	حسابات جارية وودائع وحسابات أخرى بما فيها احتياطيات الطوارئ	٢٥٥٫٨١٠٫٢٣٧
٤٩٠٫٠٥٠	مقسوم الأرباح المقترح توزيعه	٣٦٧٫٥٣٨
٦٦٫٩٤٤٫٨٨٩	التزامات لقاء الاعتمادات والكفالات (له مقابل)	٧٨٫٨٦٣٫٥٨٥
٢٥٨٫٠٢٣٫٣٢٠		٣٤٥٫٦٥٢٫٦٢٥

خالد يوسف المطوع
رئيس مجلس الادارة

عبد العزيز الصالح
عضو مجلس الادارة المنتدب

ر. ستكلير
المدير العام

قبس اقتصادي

ديناميكية التاريخ

ربما سجل التاريخ بأن اكتوبر عام ١٩٧٣ كان نقطة تحول حضارية كبرى . ففي ذلك الوقت رفعت الدول المنتجة للنفط اسعار البترول اربع مرات في محاولة من جانبها لتصحيح الاوضاع ولاعطاء النفط قيمته الحقيقية .

وكان من نتيجة هذا العمل ، ان انكبت الانسانية على التفكير بموارد جديدة للطاقة غير البترولية . فقد اصبحت كلفة البترول ، بعد عام ١٩٧٣ ، قريبة من اكلاف مصادر الطاقة الاخرى ، وبالتالي اصبح استخراجها واستعمالها ممكنا . والواقع ان اسعار النفط قبل ذلك التاريخ كانت منخفضة الى درجة انها لعبت دور العامل المبرد لحركة تطور الطاقة . وفيما لو ظلت كذلك ، لتاخرت الانسانية في ابحاث الطاقة البديلة تاخرا قضى على حضارتها الحديثة او اعاق من تطورها على الاقل . فالتوقعات كانت تشير الى ان الانسانية ستجد نفسها بغير بترول بعد مدة اقصاها ٥٠ عاما . بدون ان تجد بديلا مناسبا .

والفحم الحجري متواجد بكميات كبيرة وتجارية في عدة انحاء من العالم ، ومع ذلك فان طبيعته لا تسمح بتحويله الى وقود سائل بكلفة تجارية ، لتسيير المركبات والطائرات ، والان ، نتيجة لتصحيح سعر النفط ، بدات الانسانية الدخول في مرحلة التطبيق العملي لنظريات شاعت منذ زمن بعيد ، مثل تحويل الشمس الى كهرباء، او استخراج الهيدروجين من الماء بطرق تجارية ، عدا عن استغلال الرياح والابخرة المتصاعدة من جوف الارض وحركة الامواج ، والاحجار النفطية ، كمصادر للطاقة .

ويمكن القول ، ان قرار الدول المنتجة للنفط في اكتوبر ١٩٧٣ امن للانسانية ديمومة حضارتها المتقدمة ، في حركة من اكثر حركات التاريخ ديناميكية . ومع ذلك فالغرب يسعى لالغاء هذا التطور ، والعودة الى الوراء .

سعيد علم الدين

الغموض يحيط بنتائج مؤتمر وزراء «الأوبيك»

بحث الوزراء بنقل مقر المنظمة من فيينا

سيطر الغموض امس على النتائج التي حققها مؤتمر وزراء النفط لمنظمة الدول المصدرة للبترول « اوبيك » ، الذي انعقد امس الاول لمدة يوم واحد على ما يعتقد . في وقت قويت فيه احتمالات نقل مقر المنظمة الى جنيف . ففي حين ذكرت وكالات الانباء ان وزراء « الاوبيك » اختلفوا حول اسعار البترول ، وموضوع الفروقات في الاسعار ، وان الوزراء يشعرون ان عددا كبيرا من الوزراء يرون ان ذلك يمكن ان يؤثر على وحدة المنظمة . قال وزير النفط الفنزويلي السنيور فالنتين هرنانديز اكوستا امس انه لا توجد خلافات خطيرة في الراي داخل منظمة البلدان المصدرة للبترول « اوبيك » التي تتالف من ١٣ دولة .

وقال ان وزراء « اوبيك » عقدوا محادثات سرية غير متوقعة استمرت يومين هنا بدعوة من السيد جمشيد آموزيغار وزير داخلية ايران والرئيس الحالي للمنظمة .

وسئل اذا كان اعضاء اوبيك يواجهون خلافات او علاقات متوترة فقال يسعدني ان اقول انه لا يوجد مثل هذا الخطر بشان المستقبل . ونحن نشعر باننا اقوى الان . فلا توجد خلافات خطيرة في الراي . وقد سار كل شيء على ما يرام . ولم تكن هناك مشكلات .

وقال السنيور هرنانديز اكوستا ان ايران دعت الى الاجتماع لتضييق الفترة بين اجتماع « اوبيك » في فيينا في شهر ديسمبر الماضي وبين الاجتماع الوزاري المقبل في ٢٧ مايو المقبل .

كذلك نفى احتمال فرض اية زيادة فورية في اسعار النفط الخام . وقال اننا لم نبحث في موضوع الاسعار هنا . ومن الصعب جدا القول الان ما هو الشكل الذي قد تتخذه الاسعار في وقت لاحق من السنة .

وقال ان الهدف الرئيسي للمحادثات غير الرسمية وغير المقررة كان توفير ارشادات لجنة « اوبيك » الاقتصادية التي ستبدا اجتماعاتها في فيينا يوم الاثنين المقبل .

وقال الوزير الفنزويلي ان قسما من المحادثات خصص لدراسة طرق تقوية « اوبيك » بما في ذلك القضايا الادارية . واضاف يقول انني سعيد جدا بالنتائج .

ومضى يقول ان المحادثات لم تكن مرتبطة بمباحثات الطاقة التي افتتحت في باريس يوم الاربعاء الماضي بين الدول المنتجة للنفط والدول المستهلكة .

وكانت مصادر دبلوماسية هنا قد قالت في وقت سابق ان ذلك هو الهدف الرئيسي لاجتماع جنيف . وقد عقدت المحادثات في دارة منعزلة خارج جنيف تحت حراسة مشددة من رجال البوليس .

ووضعت ايضا حراسة مشددة على مطار جنيف والفنادق الرئيسية . وكانت السرية كاملة . ومنع البوليس الصحافيين من الاقتراب من المندوبين .

وتفيد انباء اخرى ان قسما من وزراء النفط قد غادروا جنيف ، وهم وزراء الجابون ونيجيريا والكويت واتحاد الامارات العربية ، في حين ان القسم الباقي بقي في جنيف لاستكمال المباحثات، ومن المنتظر ان تصل شخصيات اخرى من الدوائر البترولية الدولية الى جنيف خلال اليوم وغدا . ومن بين هذه الشخصيات مدير شركة النفط العراقية. في حين قالت وكالات اخرى ، ان جميع الوزراء غادروا جنيف بحراسة مشددة . ويفهم من كلام الوزير الفنزويلي ، ومن استمرار المحادثات ، ان مؤتمر الوزراء بحث قضيتين مهمتين : الاولى موضوع الفروقات في اسعار النفط ، والثانية اعادة تنظيم « الاوبيك » بما في ذلك نقل مقرها من فيينا الى جنيف ، برغم تلقي رئيس وزراء النمسا المستشار كرايسكي وعدا رسميا من دول الخليج بالابقاء على مقر المنظمة في فيينا .

ويبدو ان وزراء النفط سيستكملون مشاوراتهم حول موضوع الفروقات في الاسعار خلال اجتماعهم المقبل المقرر في مدينة بالي باندونيسيا . وفي حال اختلاف الوزراء مجددا على فروقات الاسعار فان المنظمة ستبدو لاول مرة مهددة بالانقسام .

وبرغم ان اكثر من تاكيد صدر عن وزراء النفط بان المنظمة لم تبحث بموضوع زيادة الاسعار ، فقد تعمدت الولايات المتحدة تحذير الدول المنتجة من زيادة اسعار النفط .

وقالت مصادر مطلعة في باريس ان الولايات المتحدة حذرت الدول المصدرة للنفط بان زيادة اسعار النفط ستعني توفير اموال اميركية اقل للمساعدة .

وورد هذا التحذير في وثيقة قدمت الى لجنة الطاقة التابعة للحوار بين الشمال والجنوب وهي المفاوضات الاقتصادية التي بدأت في شهر شباط فبراير الماضي بين الدول الغنية والفقيرة .

وتساءلت الوثيقة الاميركية عن نظرية الدول المنتجة للنفط القائلة ان زيادة اسعار النفط الى اربعة اضعافها حتى الان ستجبر الدول على الاستثمار في مصادر بديلة للطاقة .

وقالت الوثيقة انه على الرغم من ان ذلك قد يؤدي الى اعتماد مزيد من الاموال لمصادر الطاقة غير النفطية فان البرامج الاجتماعية والمساعدات الخارجية ستتاثر اكثر من غيرها .

وتضم لجنة الطاقة الولايات المتحدة واليابان ودول السوق الاوروبية المشتركة واربع دول منتجة للنفط هي المملكة العربية السعودية وايران والعراق وفنزويلا .

تجدد المفاوضات الكويتية الرومانية حول مشروع مجمع البتروكيماويات

من المقرر ان تبدا اليوم في بوخارست المحادثات بين وفد نفطي ومالي كويتي ، وبين كبار المسؤولين الرومان حول اشتراك الكويت في مجمع بتروكيماويات روماني سيقام على البحر الاسود ، وتبلغ كلفته الف مليون دولار .

ويراس الوفد الكويتي وكيل وزارة النفط السيد خالد العدساني ، حيث من المقرر ان تستغرق المفاوضات ٥ ايام .

ويبدو ان نقطة البحث الرئيسية التي سيتطرق اليها المفاوضون الكويتيون والرومان ، هي رغبة الكويت في عرض المشروع الروماني على بيت استشاري محايد في اوروبا الغربية والولايات المتحدة ، في حين ان الرومان يصرون على ان الجدوى الاقتصادية من المشروع واضحة لا تلزم بعرضه على مراكز استشارية عالمية .

ويظهر ان هذا المشروع الذي طرح على الكويت منذ سنة ونصف مسا زال قابلا للاخذ والرد ، وقد يستغرق البحث به سنة واخرى . الا ان هذا لا ينفي كونه قد تبلور الان اكثر من اي وقت مضى ، بعد زيارة قام بها الرئيس تشاوشيسكو الى الكويت في الشهر الماضي ، وتم الاتفاق خلالها على مشاركة الكويت في المجمع البتروكيماوي.

وتبلغ مساهمة الكويت المقررة في المشروع ٤٨ بالمائة كما تنص القوانين الرومانية . وكانت قد جرت مفاوضات بين الطرفين في ديسمبر الماضي الا انها لم تكلل بالنجاح .

وتردد في وقت سابق ان شركة ايطالية تنافس رومانيا بمشروع مماثل، ينص على اقامة مجمع مشترك في ايطاليا ، وسلسلة مصانع بتروكيمائية في الكويت .

وقد عرضت هذه الشركة مشروعها على المسؤولين في الشهر الماضي ، حيث احيل الى ادارة الشؤون الاقتصادية في وزارة النفط .

وفي حال الاتفاق على المشروع ، فان رومانيا ستستورد خبرات تكنولوجية من جاراتها الاوروبيات لتطمين الشركاء الكويتيين ، كما انه سيجري اتفاق اخر على ان يزود المجمع بالنفط الكويتي .

تحسن وضع الجنيه الاسترليني

تحسن وضع الجنيه الاسترليني امس ، في اعقاب تدخل بنك انكلترا المركزي لوقف تدهور العملة البريطانية التي وصل سعرها امس الاول الى ١٫٧٩ دولار ، وهو رقم يشير الى ان الاسترليني هبط بنسبة ٣٧٫٦ بالمائة منذ عام ١٩٧١ .

وبلغ سعر العملة البريطانية امس ١٫٨٢٦٥ دولار ، اثر بيان من بنك انكلترا دعا فيه الاجانب الى عدم القلق على مستقبل الجنيه .

أهداف الغرفة العربية البريطانية

قال سكرتير عام الغرفة التجارية البريطانية العربية بان الهدف الرئيسي من قيام الغرفة هو تطوير العلاقات بين بريطانيا وكافة الدول العربية في المجالات الاقتصادية والصناعية والسياحية والمالية .

وقال ان جامعة الدول العربية هي التي طرحت فكرة اقامة الغرفة التجارية البريطانية العربية عام ١٩٧١ لتسهم في تعريف القطاعات الاقتصادية والتجارية في الدول الصناعية بالامكانيات الهائلة المتاحة في الاسواق العربية لزيادة التعاون الاقتصادي والتكنولوجي .

لحوم وأسماك مجلدة استرالية الى دولة الامارات

ذكر امس ان دولة الامارات العربية المتحدة تدرس اقتراحات لنقل لحوم استرالية مجلدة الى الشرق الاوسط في سفن شركة ملاحة عربية جديدة . وقد اعلن ذلك الشيخ حسين عبد اللطيف المستشار الخاص لدولة الامارات .

وقد وصل الشيخ الى سدني في جولة صناعية لاستقصاء الحقائق تستغرق ١٥ يوما وابلغ الصحافيين في المطار ان مهمته الرئيسية هي معرفة ما اذا كان من الممكن اقناع الشركات بشحن اللحوم المجلدة الى دولة الامارات .

وقال انه مهتم ايضا باستثمار رؤوس الاموال في صناعة تعبئة الاسماك الاسترالية وتصدير الاسماك المعباة الى الدول العربية .

لاكارميلا

يُرجِعُ الشَّعرَ الأبيضَ إلى لَونِهِ الأصْلِي بمُدَّة ١٥ يوماً ، يَمنَعُ الشَّيبَ ، ذو رائحَة عَاطِرَة يُفرَكُ بهِ الشَّعرُ مَرَّة واحِدَة في النَّهار ، لا يَلطِّخُ الجِلدَ والثِّيابَ ، يَمنَعُ سُقوطَ الشَّعرِ ، يُقوِّي نُمُوَّهُ يُنَظِّفُ الرَّأسَ ، ويُزيلُ القَشرَة .

الوكيل العام للكويت والخليج العربي:
سروركو
تلفون: ٤٢٧٧٧١ - ٤٢٦٩١١

أسعار الأسهم

وزارة التجارة والصناعة

اسعار الاسهم ليوم الخميس ٢٢-٤-١٩٧٦

اسم الشركة	السعر الاعلى	السعر الادنى	الكمية المتداولة	السعر التاريخ السابق	الفرق
البنك الوطني			١٠٠	٤/٢٠	
بنك الخليج			٩٠	٤/٨	
بنك الخليج (جديد)			٧٠	٤/٨	
البنك التجاري			٧٣	٤/١٨	
البنك الاهلي			٩٠	٤/١٥	
بنك الكويت ش.م			٧٥	٤/٢٠	
البنك العقاري ٥٢			٢٠٠٤	١/٢ ٥٢	٤/٢٠ — ١/٢
الكويتية للاستثمار				٧٩	٤/١٧
استثمارات خارجية ١/٢ ٤٤		٤٤	١١١٨٧	١/٢ ٤٤	٤/٢١
الدولية للاستثمار ٢٨		٢٦	٦٧٧٢٠	٢٧	٤/٢١ + ١
الكويت للتامين				١٢٠	١٢/٣١
الخليج للتامين				١٢٥	٤/٤
الاهلية للتامين				١/٢ ٨٥	٢/١٩
صناعات وطنية				٧٥	٤/١٩
مطاحن الدقيق				٣٣	٦/١٩
الانابيب المعدنية				١٠٠	٤/١١
اسمنت الكويت ٦٣			٣٠٠٠	٦٢	٤/١٩ + ١
اسمنت الكويت (جديد) ٥٢		٤٨	٢٠٠٠	١/٢ ٤٠	٤/١٨ + ١/٢ ١١
الاسماك الكويتية ٣/٤ ٢٤	٣/٤ ٣٣		١٨٨٣٢	١/٢ ٣٤	٤/٢١ + ١/٤
التبريد ١/٢ ٣٥			١٦١٧	١/٢ ٣٥	٤/١٧
الوطنية للسيارات				٣٤	٤/٢٠
بناء واصلاح السفن ١٩		١٧	٢٠٨٧٨	١/٢ ١٧	٤/٢١ + ١/٢ ١
الكويتية للدواجن				١٨	٤/٢٠
ناقلات النفط				٤٤	٤/٢٠
الملاحة الكويتية ٧٠			٣٦٣٣	٧٠	٤/٢١
المواصلات الكويتية				٢٤	٣/١٨
المواشي ٤٣			٥٠٠	١/٢ ٤٣	٤/٢٠ — ١/٢
السينما الكويتية				١/٢ ٥٧	٤/١٤
الفنادق الكويتية				٤٤	٤/٢١
الكويتية للاغذية				٣٩	١٢/٢٤
عقارات الكويت				١٠٠	٤/١٥
العقارات المتحدة ١٠٤			١٠٠٠	١٠٤	٤/٢١
العقارات المتحدة (اصدار جديد)					
الوطنية العقارية ٦٣			١٠٠٠	١/٢ ٦٣	٤/١٩ — ١/٢

المجموع الكلي ١٣٧٣٨١

حركة اسعار السندات
لتاريخ ٢٢-٤-١٩٧٦
الفائدة المستحقة حتى تاريخ ٢٥-٤-١٩٧٦

اسم السندات	السعر شراء	السعر بيع	الفارق	حجم التداول بالالف الدنانير	السعر الايام	السعر العلم ق.ر.ك	طلب سعر الشراء حتى تاريخ الاستحقاق
بنك الكويت الصناعي ٦٪ ٤ استحقاق ٧٨	٧/٨ ١٠٠	١/٨ ١٠١	—	—	١٥١	٢٧٫٦٣	٦٫٠٣
بنك الكويت الصناعي ٣/٤ ٦ و استحقاق ١٩٨١	١٠٠ ٪	١٠٠ ٪	—	—	٣٠	٥٫٦٥	٦٫١١

« توضيح لنشرة الاسعار »

١ — يمثل سعر البيع والشراء نسبة مئوية من القيمة الاسمية (وبالنسبة لهذا الاصدار بالذات فان القيمة الاسمية هي ١٫٠٠٠ دينار)

٢ — والتغير في السعر يمثل الفرق بين سعر الشراء السابق والحالي معبرا عنه كنسبة مئوية بين السعرين .

٣ — حجم التداول : هو مجموع الكمية المتداولة في يوم بالاف الدنانير .

٤ — الفوائد المستحقة توضح عدد الايام التي احتفظ فيها البائع بسنده . واستحق عليها الفائدة التي تسري على السند خلال هذه الايام ، والمبلغ بالدنانير الذي يدفعه له المشتري عن هذه الفترة .

اما لماذا يدفع المشتري هذه الفائدة فلانه هو الذي يحصل على الفوائد المتراكمة بالكامل عند استحقاقها كل ستة اشهر .

٥ — عائد سعر الشراء حتى تاريخ الاستحقاق وبين العائد الفعلي للمشتري . فالعائد يتغير بحسب سعر الشراء ، فاذا كان سعر الشراء اكبر من القيمة الاسمية كان العائد اقل والعكس صحيح . فمثلا بالنسبة لسندات البنك الصناعي فئة ١٫٠٠٠ دينار فائدة ٦٫٥ ٪ سنويا اذا كان ثمن الشراء ١٠٠ ٪ كان العائد ٦٫٥ ٪ واذا كان سعر الشراء ١٠٢ ١/٨ ٪ فان العائد يكون ٦ ٪ وبالعكس اذا كان الشراء ٩٨ ٪ فان العائد يكون ٧ ٪ .

المركز العالمي الكويتي ش م ك

دولار اميركي	٢٩٣٫٢٥	ريال سعودي	٨٫٢٩٠
جنيه استرليني	٥٤٢	ريال عماني	٨٤٠
ليرة لبنانية	١١٫٥٠٠	جنيه مصري للسواح	٢١٧
ليرة سورية	٧٫٤٢٥	جنيه مصري نقدي	٤٠٨
دينار عراقي	٨٣٥	تومان ايراني	٤٫١٩٠
دينار اردني	٨٩٢	روبية باكستانية	٢٩٫٦٥٠
دينار بحريني	٧٤٢٫٥	مارك المانى	١١٥٫٦٥
درهم الامارات	٧٤١	فرنك فرنسي	٦٢٫٥٥
ريال قطري	٧٣٩	فرنك سويسري	١١٥٫٧٥
		ليرة ايطالية	٣٣٥
		بن ياباني	٩٢٠
		دولار كندي	٢٩٨
		روبية هندية	٣٢٫٥٠٠

عبدالعزيز وعلي يوسف الزيدي
ت: ٤٣٥١٤٣/٤٣٥١٦١

دولار اميركي	٢٩٣٫٣٠
جنيه استرليني	٥٣٢
ليرة لبنانية	١١٫٥٠٠
ليرة سورية	٧٫٤٢٠
دينار اردني	٨٨٩
دينار عراقي	٨٢٧
دينار جنوبي	٨٥٠
دينار بحريني	٧٤٠
درهم امارات	٧٤٠
ريال قطري	٧٣٥
ريال سعودي	٨٫٢٥٠
ريال عماني	٨٤٠
ريال يمني شمالي	٦٥
دولار كندي	٢٩٣
مارك المانى	١١٥٫٨٥
فرنك سويسري	١١٦٫٢٠
فرنك فرنسي	٦٣
ليرة ايطالي	٣٣٠
ين ياباني	٩٧٠
تومان ايراني	٤١٫٥٠٠
روبية هندي	٣٢٫٣٠٠
بيزيتا اسباني	٤٫٢٠٠
روبية باكستاني	٢٩٫٧٥٠
جنيه مصري تحويل	٢١٣

الذهب

ذهب تولات	١٤١
ذهب كيلو ٩٩٩	١٢١٠
ذهب كيلو ٩٩٥	١٢٠٧

المجموعة التجارية المتحدة
UNITED TRADING GROUP
ت ٤٢٠١١٥/٤٢٠١١٦

دولار اميركي	٢٩٣٫٢٥
جنيه استرليني	٥٣٢
مارك المانى	١١٥٫٦٥
فرنك سويسري	١١٦
فرنك فرنسي	٦٢٫٨٠
ليرة ايطالية	٣٣٣
ليرة لبنانية	١١٫٤٠٠
ليرة سورية	٧٫٤٠٠
دينار عراقي	٨٢٧
دينار اردني	٨٩٠
دينار جنوبي	٨٥٠
دينار بحريني	٧٣٥
ريال سعودي	٨٫٢٨٠
ريال يمني	٦٥
ريال عماني	٨٣٨
ريال قطري	٧٣٠
تومان ايراني	٤١٫٧٥٠
دولار كندي	٢٩٢٫٥٠
روبية هندية	٣٢٫٤٥٠
بيزيتا اسباني	٤٫٢٥٠
جنيه مصري للسياح	٢١٨
جنيه مصري للمصريين	٢١٨
جنيه مصري نقدي	٤٠٥
درهم الامارات	٧٤٠

الذهب

ذهب تولات ٩٩٩	١٤١٫٥٠٠
ذهب كيلو ٩٩٥	١٢٠٫٦٫٥٠٠
ذهب كيلو ٩٩٩	١٢١٢

شركة عز التجارة والصيرفة
ت: ٤١٧٩٢٩/٣٩/٤١٧٩

دولار اميركي	٢٩٣٫٤٥
جنيه استرليني	٥٤٤
ليرة لبنانية	١١٫٥٣٠
ليرة سورية	٧٫٤٣٠
دينار اردني	٨٩٠
دينار عراقي	٨٤٥
دينار جنوبي	٨٥٠
دينار بحريني	٧٣٦
درهم امارات	٧٤٤٫٥
ريال قطري	٧٣٠
ريال سعودي	٨٫٢٥٥
ريال عماني	٨٣٥
ريال يمني شمالي	٦٥
مارك المانى	١١٦
فرنك سويسري	١١٦٫٢٠
فرنك فرنسي	٦٢٫٨٥
ليرة ايطالي	٣٣٥
ين ياباني	٩٢٥
تومان ايراني	٤١٫٨٠٠
روبية هندي	٣١
روبية باكستاني	٢٩
بيزيتا اسباني	٤٫٥٠٠
جنيه مصري للسياح	٢١٨
جنيه مصري للمصريين	٢١٨
جنيه مصري نقدي	٤٠٦

الذهب

ذهب كيلو ٩٩٩	١٢١٢
ذهب كيلو ٩٩٥	١٢٠٧

شركة هوارد وحبيب وعقيل الراشد
ت: ٤١٩٠٠١/٤١٦١٦٦

دولار اميركي	٢٩٢٫٤٠
جنيه استرليني	٥٣٨٫٥٠
ليرة لبنانية	١١٫٣٥٠
ليرة سورية	٧٫٤٢٠
دينار اردني	٨٩٠
دينار عراقي	٨٣٥
دينار جنوبي	٨٥٠
دينار بحريني	٧٤١
درهم امارات	٧٤٢
ريال قطري	٧٣٨
ريال سعودي	٨٫٢٦٠
ريال عماني	٨٣٨
ريال يمني شمالي	٦٥
دولار كندي	٢٩٢
مارك المانى	١١٥٫٨٠
فرنك سويسري	١١٦٫٢٥
فرنك فرنسي	٦٢٫٩٥
ليرة ايطالي	٣٣٥
ين ياباني	٩٢٥
تومان ايراني	٤١٫٨٠٠
روبية هندي	٣١
روبية باكستاني	٢٩
بيزيتا اسباني	٤٫٥٠٠
جنيه مصري للسياح	٢١٨
جنيه مصري للمصريين	٢١٨
جنيه مصري نقدي	٤٠٦

الذهب

ذهب كيلو ٩٩٩	١٢١٢
ذهب كيلو ٩٩٥	١٢٠٧



أخبار

● مي عبد المحسن المرزوق وخولة البحر ، مشغولتان حاليا بمراجعة دروسهما استعدادا لاختبارات آخر العام . الصديقتان اتفقتا على اقامة حفلة واحدة ندعوان اليها الصديقات بعد ظهور النتائج .

● هناء الرويح ، أهدت الزوج مجد شبخان طفلا اسمياه (فراس) مبروك .

● هيفاء النفيسي ،دعت الصديقات الى رحلة برية في نهاية الاسبوع الى منتجع العائلة في الضياعية .

● أسرة مدرسة الرابية المتوسطة اجتمعت حول مائدة شاي لمناسبة فوز الكويت ببطولة دورة الخليج .

● عواطف العيسى ،أهدت الزوج الملازم يوسف الخلف ، طفلة هي باكورة زواجهما السعيد .. مبروك .

● وفاء توفيق أحمد أسعد الطالبة بمدرسة هند المتوسطة حصلت على مجموعة من جوائز التفوق . فقد فازت فيمسابقة الشعر وحصلت على المرتبة الاولى وتسلمت شهادة التفوق ، كما فازت بالمرتبة الثانية في مسابقة القرآن الكريم . وقد وعدها والدها بهدية ثمينة ... مبروك .

● نورية صالح ، من أسرة مدرسة حليمة السعدية ، أهدت الزوج طفلا أسمياه (يعقوب) مبروك .

تخصصت في الكيمياء وتفرغت للمسرح!

أغني! أرقص! أمثل!



من الادوار التي استلفتت نظر المشاهدين في مسرحية « انتهى الدرس يا غبي » هو دور الخادمة خفيفة الظل الذي مثلته الفنانة الجديدة فاطمة لطفي .

تخرجت فاطمة من كلية العلوم قسم الكيمياء ولكنها تركت العلوم وحياة المختبرات لتتجه الى معهد الفنون المسرحية وتكون احدى طالبات السنة الرابعة .

وتقول فاطمة لطفي :

خلال دراستي في كلية العلوم كنت اشترك في فرقة تمثيل الكلية ومثلت مسرحية سعد الدين وهبة « سكة السلامة » وكان الفضل في تشجيعي يعود للمخرج جلال الشرقاوي . وقبل ان ادخل التمثيل كنت راقصة لبعض اللوحات التعبيرية ضمن برنامج الاطفال .. الفرصة التي اتاحها لي المخرج جلال الشرقاوي دفعتني الى الالتحاق بمعهد الفنون المسرحية لاكمل الهواية بالدراسة .

أما عن مسرحية « انتهى الدرس يا غبي » فتقول :

ـ هذه اول مسرحية اشترك فيها واكون ضمن ممثليها خارج القاهرة ولكني عملت في مسرحيات على مستوى شركات حيث كانت تجري مسابقات بين الشركات داخل الجمهورية فلكل شركة فرقة مسرحية تمثلها في هذه المسابقة وانا كنت ضمن احدى الفرق .

التمثيل أم الرقص ؟

● وعن نصيب الرقص لدى الفنانة فاطمة في مشوار عملها الفني تقول :

عملت في الرقص لانه يستهويني وكنت ضمن فرقة رضا ولكن دراستي حالت دون الاستمرار فتركت الرقص في الفرقة لاتوجه لدراسة التمثيل والتفرغ له كليا .

● من خلال عملها في المشاركة في برامج الاطفال ماذا قدمت لمسرح الاطفال ؟.. تجيب فاطمة لطفي :

ـ مسرح الاطفال يشكل فرقة لمعظم طلبة معهد الفنون وقد اشتركت في الكثير من المسرحيات مثل « تيك العجيب » ويبقى اتصالي بهم كهواية من أجل اسعاد الصغار ثم احساسي بكل عمل اقدمه للمسرح اني شاركت في سعادة الصغار ولن اتركه حتى بعد اشتراكي الان في مسرحية « انتهى الدرس يا غبي» على مستوى الاحتراف المسرحي ..

.. والغناء ايضا

● وعن اتجاهها المسرحي في المستقبل تقول : احب الادوار الاستعراضية التي تجمع بين الرقص والتمثيل وايضا لي هواية الغناء الذي اكتشفته بالصدفة وكنت ضمن كورال الجامعة في تقديم التراث القديم وادوار سيد درويش وسيد مكاوي ولا زلت اتدرب على الغناء من أجل ان اجمع بين الرقص والتمثيل والغناء لاكون مهيئة للقيام باي دور مسرحي .

● وعن السينما تقول فاطمة .. لا افكر دخول السينما لانني اعتقد ان المسرح يشبع الممثل ويعطيه الكفاية واعتقد أيضا ان السينما لا ترضي نزعة الخلق والانطلاق والاندماج للممثل لانه يصبح عبدا للكاميرا باختصار وجودي اراه في المسرح وليس في السينما .

هل تعلم ؟؟؟

بأن اللحم البتلو الروماني

قد وصل الكويت اطلبه بأنواعه :

فيليه ـ فوفيليه ـ بستولا ستيكات مشكلة

الوكيل العام :

شركة شدوان التجارية ذ.م

مركز البيع : المعرض ـ مقابل شبرة الخضار

تلفون : ٨١٥٨٣١ ـ تلفون المكتب : ٤١١٦٩٠



● اذاعة ● تلفزيون ● اذاعة ● تلفزيون ●

برامج الإذاعة

الفقرات الاخبارية

ـ٦ صباحا نشرة الاخبار الاولى ، ـ٧ موجز الانباء ، ـ٨ نشرة الاخبار الثانية ، ١٠ر٣٠ موجز الانباء ، ـ١ نشرة الاخبار الثالثة ، ـ٤ موجز الانباء ، ـ٦ موجز الانباء ـ٨ نشرة الاخبار الرابعة ، ـ١٠ موجز الانباء ، ـ١٢ موجز لاهم الانباء ، ـ١ الموجز الاخير للانباء .

□□□

الفقرات الدينية

٥ر٢٠ صباحا القرآن الكريم، سورة (الانبياء) للشيخ عبد الباسط عبد الصمد ، ٦ر١٥ حديث الصباح (ثلاثة لا ينظر الله اليهم) للشيخ احمد البسيوني ، ٢ر١٦ القرآن الكريم ، سورة (الانعام) للشيخ عبد الباسط عبد الصمد، ٦ر٥٠ القرآن الكريم سورة (النجم) للشيخ محمود علي البنا .

□□□

الفقرات المنوعة

٧ر٢٠ عالم الارقام ، ـ٩ عالم الاسرة ، ـ١١ مسلسل (بدر والحظ) ١١ر١ (من هو) ، ـ٢ دنيا ودين ، ٣ر٣٠ ركن الشرطة ، ٤ر١٥ اخبار جهينة ، ـ٥ مع الصحافة العربية ، ـ٧ جريدة المساء ، ٨ر٤٠ مصطلحات بين السياسة والاقتصاد ، ـ٩ ركن الجيش والقوات المسلحة ، ١٠ر٧٠ مسلسل (المظلومة) .

□□□

الفقرات الغنائية

٥ر٧ (يا بو ضحكة جنان) لفريد الاطرش ، ٧ر٢٧ (الورد) لاسمهان ، ٨ر١٥ (غير الوقت حبايبنا) لفيصل عبدالله ، صوت (يا غزال بالغلا) لصالح الحريبي ، ١١ر٢٥ (انسا باستناك) لنجاة ، ١٢ر١٠ (سجت الماية) لعبدالله بالخير، ١ر١٥ صوت (طال ليلي)لنشادي الخليج ، ٢ر٣٠ (يا حسافة) لياس خضر ، ٤ر٠٥ (نسيت الهوى) لليلى عبد العزيز ، ٩ر٤٠ (احاسب روحي)لعبدالله فضالة ، ٥ر١٥ (بعيد عنك) لام كلثوم ، ٦ر٤١ (ما هفيت) لفازي العطار ، ٣ر٣٠ (وسن حيلتي) لاحمد عبد الكريم ، ٨ر١٥ (تو الناس) لمصطفى احمد ، ٨ر٤٧ (راح مع السلامة) لعفاف راضي ، ٩ر٣٠ حفلة شعبية يشترك فيها محمود الكويتي وسعود الراشد ٥٠ر١٢ (سكن الليل) لفيروز .

□□□

برامج التلفزيون

ابتداء من الرابعة والنصف تقضي نصف ساعة مع مجموعة من الاغاني المتنوعة اثناء التجارب الهندسية ، ٥٠ر٠ السلام الاميري والقرآن الكريم ، سورة (الكهف) للشيخ خلف مرسي ، ٢٠ر٥ الرسوم المتحركة بالالوان ٦ر١٠ نافذة على العالم ، ٣٠ر٦ مسلسل كرتوني للاطفال (عائلة باتردج) ٧ر٠٠ برنامج (من حياة الشعوب) عن جزر جنوب المحيط الهادي ، ٢٥ر٧ الوان شعبية ، ١٥ر٨ برنامج (الثقافة في اسبوع) ، ٠٠ر٩ نشرة الاخبار ، ٣٥ر٩ حلقة من المسلسل الاجنبي (كين نو) ، ٢٠ر١٠ برنامج (زائر المساء) والختام بموجز الانباء والسلام الاميري .

التلفزيون التعليمي (القناة ١٠)

الساعة ٣٠ر٢ كيمياء (اولى ثانوي) الفلزات القلوية ، ٠٠ر٣ احياء (اولى ثانوي) الفطريات ج ١ ٣٠ر٣ تاريخ (اولى ثانوي) الوطن العربي في العهد العثماني ج١ ٠٠ر٤ احياء (ثانية ثانوي) الرقويات .

(كين) ينقذ القسيس وابنته من الاشرار

حلقة اليوم من المسلسل الاجنبي الملون (كين نو) تاتينا في التاسعة والنصف ، ونشاهد خلالها احد القساوسة يحضر مع (كين) الى البلدة لاسترجاع ابنته التي كان قد سلمها الى امراة ومعها مبلغ ١٠٠٠ دولار قبل عدة سنوات ، ويتضح ان المراة حصلت على صندوق به فضة كان مع شخص قتل في معركة ، ويحضر اشقاء الرجل لاستعادة صندوق الفضة .

عصام رجي في (زائر المساء)



سهرة الليلة نقضيها مع حلقة من البرنامج المنوع (زائر المساء) وضيف حلقة الليلة هو المطرب اللبناني عصام رجي .

(دور مجيدية) في مسلسل درامي ديني



فرقة (مسرح السلام) للاعمال المسرحية والاذاعية والتلفزيونية ، انتهت من تسجيل مسلسل اذاعي في ٢٠ حلقة باسم (دور مجيدية) ، وهو مسلسل درامي ديني كتبه لطفي شحاتة بين فيه العلاقة بين الدين والعلماء ، وافضال الدين والسنن المجيدة والاحاديث الشريفة على الانسان ، اشترك في التمثيل نخبة من الفنانين من بينهم ناصيف التكدلي وعلي جمعة وسلافة معدي ولطفي عبد الحميد وكاكي عامر .

□□□

سهرة مع غريد النساطير وفايزة احمد

سهرة الليلة تقدمها مع فايزة ، الاولى فنانة بشرك بها غريد النساطير بالعنبة (لا تنكر يا حبيبي) ، وفايزة احمد بالغلبة (غريب يا زمان) .

والفترة الثانية مع تمثيلية السهرة (الدينة) من اخراج خالد الزندي .

□□□

المستعون يطلبون (نعيم) لعفاف راضي



جولة اخرى مع طلبات المستمعين من اغانيهم المفضلة ، (يا لولو) لاحمد سليم ، (نعيم) لعفاف راضي ، (المستعان) لسعدون جابر ، (زي العسل) لصباح ، (لمه طلبتي تجرحه) لعبد العزيز محمود ، (غصب عني) لمصطفى احمد ، (العودة) لشادية .

أخبار المجتمع

● فاروق العارف نائب مدير عام مؤسسة مصانع الدبوس غادر البلاد الى اوروبا في رحلة عمل تستغرق أسبوعا . بالسلامة .

● احمد عبد الغريب من قسم التنسيق بالتلفزيون استقبل زوجته فادية حسن عبد الوهاب ونجله اشرف القادمين من القاهرة .. يا هلا .

● عدنان رشدي مدير احدى شركات الادوية استقبل شقيقه القادم من الضفة الغربية ، حيث يمضي اسبوعين في الكويت ، يعود بعدها الى بلده .

● سعد عبد الخالق طه عاد الى البلاد محملا بالهدايا للاصدقاء بعد زيارة طويلة للاهل . زميله محمد الخياط قرر اقامة حفل لهذه المناسبة .



● محمد شافعي من اسرة الفضيلية المتوسطة والسيدة حرمه فردوس احتفلا بعيد ميلاد نجلهما « خالد » الذي اطفا خمس شمعات في حفل ضم الاهل والاصدقاء .. مبروك .

● اسامة جبري والسيدة حرمه رزقا بمولود اسمياه عدنان . ابو عدنان قرر اقامة حفل لهذه المناسبة .. مبروك .

● علي عبدالكريم مراقب المستودعات بالكهرباء اقام حفلا للاصدقاء لمناسبة فوز الفريق الاهلي بدورة الخليج .

● الطفلان اياد وزياد البحيصي احتفلا بعيد ميلادهما في حفل ضم العديد من الاهل والاصدقاء .. مبروك .

● الطفلة مي نادر الشيخ خزعل احتفلت بعيد ميلادها في حفل ضم الاهل والاصدقاء .



● سندس حامد الصالح ، اطفأت الشمعة الثالثة من عمرها المديد ، في حفل اقامته لها « ست الحبايب » بحضور مجموعة من اترابها الصغيرات .. مبروك .



● مكارم علي المنفلوطي الحائز على الجائزة الاولى في القراءة الحرة بالمرحلة الثانوية والخامس في مسابقة القاء الشعر .. تلقى تهاني الوالدين والعائلة بهذه المناسبة .

الكويت بلد سياحي

هذا ما تؤكده سفريات العوضي من خلال تجاربها مع السياحة ومع الرصدات المتجهة إلى أعلى الجزر فيلكا والى الأحمدي مدينة الجمال والحدائق والمناظر الخلابة .

عندما فكرنا بإنشاء مكتب السفريات قلنا أننا لا نبغي الكسب المادي الجشع بل وضعنا نصب اعيننا خدمة المواطن وخدمة هذا الوطن المعطاء وبإذن وجهه الحسن من خلال رصدات تنظمها إلى مرافقه السياحية الخلابة ومن خلال هذه الصورة يأخذ القارئ انطباعا عن طبيعة هذه الرصدات فهي فضلا عن أنها قضاء يوم بعيدا عن متاعب العمل وزحمة الحياة فإنها فرصة طيبة لالفة والمحبة خاصة بين أطفالنا الأعزاء حيث أننا قصدنا من هذه الرصدات إدخال البهجة والسعادة الى نفوسهم .. ولذلك قررنا القيام برحلة ثانية

إلى جزيرة فيلكا يوم الجمعة ٣٠-٤-١٩٧٦





لمزيد من الاستعلامات والحجز الاتصال بـ سفريات العوضي

تلفون : ٤٤٤٠٠٧ ـ ٤٤٤٠٠٦ ـ ٤٤٤٠٠٥ .

السينما



حسن يوسف

● الاندلس : سعاد حسني ـ محمود ياسين في فيلم : على من نطلق الرصاص ـ ملون .

● السالمية : صوفيالورين ـ ريتشارد بيرتون في فيلم : الرحلة ـ

● الحمراء : ادوارد وودوارد ـ اريك بورتر في فيلم : خطة كالان ـ ملون .

● السيارات : كيرك دوجلاس ـ بروس ديرن في فيلم : المجموعة المنتصرة ـ ملون .

● غرناطة : محمد علي ـ نديم في فيلم : الشمعة ـ ملون .

● الفردوس : دار مندرا ـ ممتاز في فيلم : عبر النهر ـ ملون .

● حولي الصيفي : عادل امام ـ صفاء أبو السعود في فيلم : شياطين الى الابد ملون .

● الاحمدي : ديليب كومار بواجيت في فيلم : عندما نلتقي ـ ملون .

● الفحيحيل : روي شايدر ـ روبرت شو ـ في فيلم : الفك المفترس ـ ملون .

● الجهرة : روبرت ريد فورد ـ بوسفنسون في فيلم : شياطين الجو ـ ملون .



برقية جوابية من سمو ولي العهد الى رئيس اتحاد القدم

بعث سمو ولي العهد رئيس مجلس الوزراء الشيخ جابر الاحمد الى السيد احمد السعدون البرقية الجوابية التالية ردا على البرقية التي كان قد بعثها الى سموه بمناسبة فوز المنتخب الاهلي لكرة القدم ببطولة دورة الخليج الرابعة :

الاخ احمد عبد العزيز السعدون

رئيس مجلس ادارة الاتحاد الكويتي لكرة القدم ..

بعث لكم ولمجلس ادارة الاتحاد الكويتي واعضاء الفريق الاهلي لكرة القدم بشكرنا لما تضمنته برقيتكم من مشاعر طيبة بمناسبة فوز فريقنا الاهلي ببطولة دورة الخليج العربي الرابعة لكرة القدم ونعرب عن تقديرنا للجهود الكبيرة التي بذلتموها انتم وزملاؤكم في الاتحاد واعضاء الفريق الاهلي والنتائج المشرفة التي حققها فريقنا الاهلي متحليا بالروح الرياضية وبالاخلاق الحميدة راجين لكم جميعا دوام التوفيق في خدمة وطننا العزيز .

جابر الاحمد

رد اتحاد القدم على برقية « القبس »

تسلم القسم الرياضي في « القبس » البرقية التالية من الاتحاد الكويتي لكرة القدم ردا على برقية القسم التي كان قد ارسلها يوم المباراة الاخيرة مع العراق للسيد عبد العزيز الرشيد رئيس وفد الكويت للدورة الرابعة وفيما يلي نص برقية الاتحاد :

تسلمنا ببرقيتكم الشكر والتقدير برقيتكم المتضمنة تهنئتكم الرقيقة بمناسبة فوز الفريق الاهلي بكاس دورة الخليج العربي الرابعة لكرة القدم .. ومع اطيب تمنياتنا لكم بالتوفيق نسأل المولى القدير ان يحفظ لوطننا العزة والرفعة .

الاتحاد الكويتي لكرة القدم

القبس تنشر أول تحقيق عن :

أجهزة الأمن والمراقبة في إستاد خليفة

كاميرات تلفزيونية تراقب وتصور كل متفرج

الدوحة — خليل ريان :

كثيرون ممن تابعوا مباريات دورة كاس الخليج العربي الرابعة في قطر .. ومعظم سكان قطر انفسهم لم يكن يعلمون باجهزة المراقبة الموجودة في استاد خليفة الرياضي للمساعدة على حفظ النظام والامن وتسهيل مهمة رجال الشرطة اثناء سير المباريات ، ومن بين كل رجال الصحافة العربية والعالمية الذين تواجدوا في الدوحة خلال الدورة استطاعت بعثة « القبس » الرياضية الوصول الى غرفة المراقبة وتصوير اجهزة المراقبة والتعرف على مهامها وعلى الرجال الذين يشرفون ويديرون هذه الاجهزة من قيادة الشرطة .. واذا كانت قطر قد ضربت رقما قياسيا عندما اتمت بناء استاد خليفه الرياضي خلال ١٨ شهرا فقد ضربت قيادة الشرطة في قطر رقما قياسيا اخرعندما استطاعت تركيب هذه الاجهزة وتمديداتها وكاميراتها خلال اسبوع واحد لتوفر الجهد على مئات من رجال الامن بعد ان اصبح باستطاعتها ان ترى وتصور وتراقب كل متفرج يتواجد على مقعد او كرسي في استاد خليفه الرياضي .



العميد حمد بن جاسم



النقيب عبد الله السالم

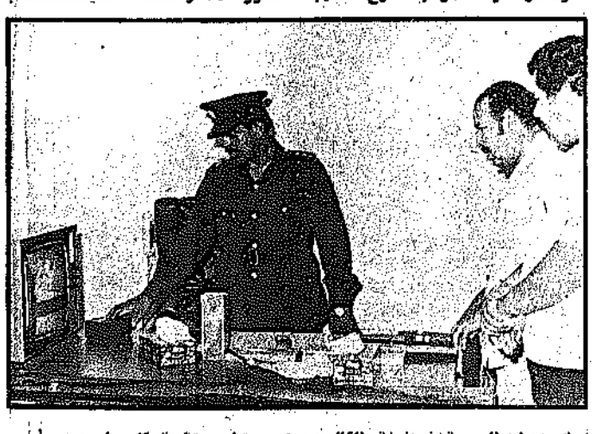
رجال الامن

ويقف على رأس جهاز الشرطة في الشقيقة قطر رجل لا يعرف الراحة .. يعشق العمل في سبيل امن واستقرار بلده ليس فقط خلال دورة الخليج العربي الرابعة .. انه العميد حمد بن جاسم بن جابر الثاني قائد الشرطة .. نراه في كل مكان من الملعب .. وفي كل مكان من المدينة .. بين افراد الشرطة وصف الضباط والضباط يباشر العمل بنفسه .. حدثني عنه الكثيرون في قطر وعن مواقفه العربية والوطنية .. وانا على يقين انه كان يعلم بالاعداد غير القليلة من رجال المباحث والمخابرات التي وفدت الى الدوحة من معظم الدول المشتركة في الدورة .. ومع ذلك وضع نجاح بلده في تنظيم الدورة وراحة كل الاخوة الذين وفدوا الى الدورة فوق كل اعتبار .

غرفة المراقبة

في احدى الغرف المجاورة تحت مدرج الدرجة الاولى لاستاد خليفة تقع غرفة المراقبة المتصلة بكاميرات تلفزيونية موزعة في انحاء الاستاد ومرتبطة مع ٦ شاشات تليفزيونية داخل غرفة المراقبة تغطي كل شاشة منها مساحة معينة من مدرجات الاستاد ويعمل على كل شاشة احد افراد الشرطة المدربين من قسم اللاسلكي .

وداخل غرفة المراقبة شرح النقيب عبدالله سالم من قيادة الشرطة عمل الغرفة واشار الى ان كل هذه الاجهزة والترتيبات تمت خلال اسبوع واحد قبل الدورة وجرى العمل بها مع اول ايام الدورة .. واضاف النقيب عبدالله سالم ان هذه الاجهزة بداية لعملية متكاملة ستغطي مدينة خليفة الرياضية بكاملها بعد استكمال منشاتها الرياضية .. وقال :



جهاز تبديل الصورة في غرفة القائد حيث يستطيع متابعة كل ما يجري في الملعب .. ويرى النقيب عبد الله بشرح لرئيس القسم الرياضي .

تصوير رفعت بيدق



خارطة الاستاد امام الجهاز لتسهيل اعطاء الاوامر وتحديد الاماكن



٣ شاشات تلفزيونية توضح ٣ اماكن مختلفة من الاستاد .

ان هذه الاجهزة توفر جهد مئات من رجال الشرطة وفي استطاعتنا ان نصور اي شخص او مجموعة من الاشخاص بواسطة هذه الاجهزة لتكون اثباتا ضد المشاغبين عند حدوث اي فوضى او شغب في الملعب .. كذلك فاننا من غرفة المراقبة نستطيع توجيه رجال الشرطة بواسطة اللاسلكي الى اي منطقة او مدرج في الملعب وقد استطعنا خلال مباراة العراق والسعودية رصد كل تحركات الجمهور وما حدث خلالها حتى تم اعادة الامن الى حالته الطبيعية ..

مراقبة المرور

وعلمت بعثة « القبس » الرياضية الى الدورة ان ادارة الشرطة في قطر بدأت عملا مخططا واسعا لمراقبة حركة السير في جميع شوارع العاصمة الدوحة بالكاميرات التليفزيونية .. وصرح مصدر مطلع ان هذا المشروع الضخم سيحد من الحوادث ومن سرعة بعض المتهورين ويضع كل سياره في العاصمه تحت المراقبة ..

وتعتبر هذه الاجهزة سواء التي ركبت منها في استاد خليفه الرياضي أو التي ستركب لتسيير المرور ومراقبة حركته .. تعتبر هذه خطوه جديده في العالم العربي على هذا المستوى علم يحدث في اي ملعب او استاد في المنطقة ان وضعت فيه مثل هذه الاجهزه .. وبذا تكون قطر أول دولة عربية تتبع هذا الاسلوب العلمي في المراقبة في المجالات العامة من الحياة ..

ومما تجدر الاشارة اليه ان العاملين على هذه الاجهزة تلقوا تدريبا بسيطا لمدة ٣ أيام من قبل النقيب فؤاد عبد الرحمن المسؤول عن اللاسلكي بادارة الشرطة واستطاعوا القيام بواجبهم خير قيام .. كذلك فان بامكان أجهزة المراقبة الموجودة حاليا في استاد خليفة مراقبة حركة السير حول الاستاد والاتصال مع طائرة الهليوكبتر التي كانت تقوم باستمرار بدوريات حول المنطقة لمراقبة السير ولعدم حدوث ازدحام .

لقاء الاسبوع مع عبد العزيز العنبري

راجع ص ٨ و ٩

سلمان الحمود يكرم فريق العربي في كرة السلة واليد

سيقيم الشيخ سلمان الحمود رئيس النادي العربي في الساعة السابعة مساء اليوم السبت حفل عشاء بمقر النادي تكريما لفريق كرة السلة وكرة اليد الفائزين ببطولتي الدوري والكاس في كل لعبة خلال الموسم الرياضي ٧٥ — ١٩٧٦ .. وسوف يقدم الشيخ سلمان هدايا قيمة للاعبين بهذه المناسبة .

القبس الرياضي

اعداد :

● خليل ريان
— سيد الوهيدي
— فاروق التركي
— كاظم عباس
— جلال عبد الجليل

لقاء الأسبوع

عبدالعزيز العنبري

لقاء الاسبوع مع نجم من الابطال العائدين المكللين بالورود بعد رحلة الاشواك والتي قاربت السبعين يوما من بدايتها .. أعطى من خلالها الجهد والعرق غزيرا رخيصا للكويت مقيدا ببرنامج معسكر الاعداد منذ بداية المشوار الطويل الشاق المليء بالاشباح التي سعت منذ البداية لاصابة الفريق كله بالرعب والتصدع املا وسعيا لوقف مسيرة الابطال وانتزاع الكاس من بين ايديهم في محاولات متعددة لدس الاشاعات بين صفوف الفريق .. ويواجه المسئولون هذه المطبات بصلابة وثبات لتكملة المسيرة بلا توقف في ثقة واعزاز بتمهيد الطريق والتخلص من كل هذه الصغائر سعيا لتحقيق الامال الكبار .. بدات الخطوات الرسمية نحو البطولة بالتحرك من الكويت الى الدوحة مع الامل والاصرار على ان يعود الرجال ابطال متوجون للمرة الرابعة .. وللانصاف والعدل فان ما تحمله شبابنا من هجمات مغرضة ومحاولات متكررة لتفكيك صفوفه واعاقته وصل الى حد الانفعال .. تحملوا ما لم يتصور حدوثه في دورة رياضية .. معظم النشرات اليومية للوفود المشتركة وضعت أمامهم الاسلاك الشائكة في محاولة لوقف البطل .. بالمقابلات المصطنعة التي قادها من يسمون بالنقاد الكبار .. بالدس والحقد وبكل اشكال الرذيلة الرياضية التي لم نلمسها في هذا الميدان من قبل .. وحينما خرج شعب الكويت الوفي لاستقبال ابطاله بتلك السيول الجارفة من المشاعر الفياضة بالحب والابوة والتشجيع الهائل السخي والذي لم يكن فقط من أجل البطولة والفوز .. فكثيرا من الامهات والاباء والاخوة والاخوات صغارا وكبارا اطفالا وشبابا لم تكن لهم علاقة بالرياضة والكرة لكنه احساس بكل المواقف التي صمد أمامها الابناء مع الاصابات والضرب المتعمد والهدم المعنوي والنفسي والمحاولات الاستبالية التي وجهت السهام الى صدر المنتخب الكويتي وخرج والاستقبال الازرق الذي لعب وكانه تحت سماء الكويت وبين اهله وعشاقه ليبدع ويعود باغلى هدية لشعب الكويت الحبيب الذي استقبل شبابه باحسن واحلى وابهى صورة وباصدق واوفى المشاعر ، مهللا فرحا مستبشرا بعودة الابطال في اضخم استقبال شعبي شهدته الكويت .. انه بحق يوم مشهود من الايام الرياضية التي صفقت لها القلوب واهتزت لها المشاعر وفاضت بها العواطف . مقبلات .. ابتسامات .. بكاء احضان .. وجوه مشرقة بالسعادة مع سيل من دموع الفرح التي لم تقوى على الوقوف امام موكب الابطال ، واليوم عزيزي القارىء نعود اليك مع القبس الرياضي في لقائنا التقليدي مع النجوم بعد ان شدتنا دورة الخليج العربي الرابعة فكرا وعملا لمتابعة احداثها والتفاني لتصوير كل وقائعها لنقدم اليك الخفايا بلا عناء او اجهاد ، ونجمنا لهذا الاسبوع اسم تردد على السنة الالاف ، وتناقلته وكالات الانباء برز وتالق وحلق في قمة البطولة مبتدئا اهداف الكاس ومختتما اهداف البطولة الرابعة للخليج العربي بالهدف رقم ٤ في اخر ثانية من المباراة ... لاعب صمد وتحمل وعانى الكثير متعثرا في الموسم الماضي صبورا امام سيل النقد الذي وجه اليه من الجماهير والنقاد للنحس الذي لازمه في اضاعت الاهداف .. وقد كان لنا لقاء معه في « القبس » الرياضي بهذه المناسبة في الموسم الماضي خلال دورة شباب آسيا ٧٥/٤/١٢ بعد أن ضرب رقما قياسيا في اضاعة الاهداف وقال يومها أرجو ان يغفر لي الجمهور الاهداف الضائعة ..

واليوم يقول : احمد الله انني «بيضت» وجهي ومسحت كل ذكريات النحس في يوم الكاس ووفقت في احراز الاهداف وفزنا بالبطولة لكي اعوض الجمهور عن كل ما مضى وارجو أن يوفقني الله دائما لكي اكون عند حسن ظن الجميع ... و « القبس » بدورها تتمنى للنجم كل تقدم مع مزيد من التوفيق والانتصارات الرياضية .. واذا كان العنبري تالق في ختام الدورة الرابعة بحسن استغلال زاجالو مدرب المنتخب لقدراته وتوجيهه جيدا فهذه تكملة لجهد مدربه بناديه الذي ظهرت بصماته من بداية هذا الموسم وطور فريق نادي الكويت طريقة ومستوى وهذا انعكس ايضا على العنبري الذي وضح منذ بداية هذا الموسم انه احسن من المواسم السابقة .. وما نرجوه له الاستمرار والتقدم بخطوات ثابتة وثوية لمتابعة المسيرة الذي قال سمو الامير الوالد



الكاس بين يدي عبد العزيز العنبري



على سور الصين مع جاسم يعقوب



.. طلب منا المدرب اللعب بقوة

● العمر ٢٠ سنة .. موظف بوزارة الصحة قسم الشؤون المالية .. أعزب .. يفكر في الزواج في المستقبل القريب .. ليس صحيح أنه سيتزوج الان ..

* اول مباراة درجة اولى اشترك فيها مع ناديه الكويت امام السالمية وخسر فريقه ٣/١ ووفق في المباراة .

* اول مركز اشترك فيه الجناح .

* مثله الاعلى محمد شعيب ..

* اشترك كظهير ايسر في دورة طهران لعدم وجود احتياط للمدافعين .

* اختير دوليا لاول مرة في دورة الاهواز على كاس ولي عهد ايران عام ١٩٧٤ ..

* يعجبه من اللاعبين العرب طه بصري ومن العالميين كرويف .

قبلة التهنئة من ابو بلال « القسم الرياضي بالقبس » للعنبري

انها البداية وليست النهاية وهذا ابلغ تعبير ..

ونأمل ان نسمع دائما الحربان بصوته مرددا يا بعد كبدي **يا عنبري .. الله .. الله ... الله ... (شنو هادا يا شباب) ..**

ونرجو أن يظل الارزق دائما عاليا بنجومه تحت السماء .. اوه يا الارزق العب في الساحة .. انها الكويت صفقوا لها .

.. وبدا اللقاء مع هذه الكلمات وتهنئة القبس لنجمنا المتالق في اجمل لحظات العمر .. وهو يستعد للرحيل الى تشيكوسلوفاكيا للعلاج مع سبعة من زملائه المصابين في الفريق وهذا رقم قياسي لاي منتخب بعد دورة مع تمنياتنا للابطال بالشفاء والعودة بالسلامة وقلوبنا معهم وعين الله ترعاهم ..

وبعد هذه المقدمة يبدا المشوار مع عبد العزيز العنبري النفاثة البشرية الموجهة .. وصاحب الاهداف الثلاثة الرائعة في المباراة النهائية لدورة الخليج العربي الرابعة ..

نفاشة الخ
وصاحب الأهداف الث



سمو ولي العهد يهنيء فاروق ابراهيم وابتسامة من السعدون .



سالم الصباح .. كل الجهد والوقت والدعم .



السعدون — دور كبير



فهد الاحمد .. دور كبير

الشيخ سالم الصباح شجع
الصحافة.. الإعلام.. الجماه



حيث التنظيم والاعداد ويذل شباب قطر جهدا كبيرا ونحن نعتز ونفخر بالنجاح الذي حققته قطر وقد تحمل رجال الجوازات والمطار عبئا ليس بالسهل واستقبلوا الالاف من المشجعين ورحبوا بالجميع وهذه بحق صورة مشرقة نفخر بها جميعا .

* ما هو شعورك قبل المباراة الفاصلة مع العراق وبعد كل هدف ؟

● شعورنا كل اللاعبين كان التصميم والاستعداد للفوز بالمباراة وبذل كل الجهد لذلك كل واحد نزل الى الملعب ليعطي من قلبه وهذا هو سبب الفوز .. كانت نفسياتنا وروحنا المعنوية عالية جدا كل المسؤولين بمختلف تسمياتهم معانا شجعونا قبل كل مباراة جمهورنا اعطى من قلبه صحافتنا ورجال الاعلام والتلفزيون قاموا بدور كبير كل هذا ساعدنا كلاعبين ان نؤدي دورنا بنجاح والحمد لله على ذلك .

● بعد ان سجلت الهدف الاول انطلقت اجري وراء الكرة اريد اتمامها تشجعت ثم جاء هدف التعادل فالاعصاب تاثرت شوية وبعد التعادل بدقائق سجلنا الهدف الثاني ارتفعت معنوياتنا اكثر واكثر ونفذنا المطلوب وبذلنا جهدا اكبر حتى سجل جاسم يعقوب الهدف الثالث وبدات الاعصاب تهدا واخذنا نلعب براحة دون تسرع .. ثم حدث ضغط علينا من محاولة لكي يعوض منتخب العراق ويغير النتيجة لكننا اضفنا بعدها الهدف الرابع وحققنا الفوز بالبطولة للمرة الرابعة .

* ماهي تفصيلات الاهداف الثلاثة التي سجلتها ؟.

● في الهدفين الاول والثاني تابعت الكرة ونفذت توصية مدربي زاجالو كذلك اخواني اللاعبين .. في الهدف الرابع استلمت الكرة من نبيل وانطلقت وانا عيني على المرمى ودفعت الكرة طويلة امامي وجريت معها وفكرت ان الحارس سيخرج لمواجهتي احاوره (اعزله) لكن الحارس حينما خرج من مرماه لم يندفع نحوي وقف مكانه فاودعت الكرة في المرمى بتفكير اقل من ثوان ..

* ما هو الرقم المحبب لديك ؟

● الرقم ٣ وثلاث اهداف سجلتها .

* واجمل الاهداف ؟

● الرابع والاخير بدورة الخليج الرابعة في مرمى العراق .

* ماهي احلى لحظة في حياتك ؟

● مع نشوة الفوز وانا اتلقى النهاني بعد المباراة .

* منظر رائع ؟

● حينما حملنا زاجالو على الاعناق بعد الفوز .

* وماذا عن رايك في زاجالو ؟

● جبار .. عظيم .. هائل ... رائع كل شيء فيه حلو .

* بماذا تعلل تعادلكم مع الامارات وماذا قال لكم زاجالو بعدها ؟

● هذه المباراة كان لها ظروف غير طبيعية كنا نشاهد قبلها مباراة العراق وقطر والتي انتهت بالتعادل وفي اخر ربع ساعة منها قمنا نهنيء بعضنا بتعادل العراق وقطر وكانت فرصة لنا وكل واحد يمسك الثاني وفرحان .. لكن ردة الفعل اثرت علينا نزلنا مباراة الامارات ونحن متصورين الفوز وفوجئنا بتكتلهم بعدها خفنا وتاثرنا واعصابنا اهتزت ومع كل دقيقة تمر نتسرع للفوز نريد ان نسجل اي هدف ونحن منفعلين مذهولين لم نكن نتصور ان الكرة ستعاندنا بهذا الشكل ومضى الوقت وانتهت المباراة بالتعادل دون اهداف لكن عوضناها ومسحنا اثارها والحمد لله .

* هل تذكر ماقاله لك الشيخ سالم الصباح قبل سفركم للدوحه ؟

● يوم سجلت هدفا في مرمى الفريق الالماني ليس مرسوم قال لي الوزير : الحمد لله رجلك دلت المرمى (نبيها تدل الجول على طول) وشجعني كثيرا وفي مباراة قطر سجلت هدفا قال لي ايضا نرجو ان يكون هذا فاتحة لاهداف اخرى وقام يشجعني وقبلني وقال هذه القبلة للاهداف الجايه والحمد لله انفتحت وزاد الرصيد .. بركات الشيخ سالم ..

* ما هو الدور الذي طلبه منك زاجالو بالتحديد ؟

● في مباراة العراق الاولى والتي انتهت بالتعادل قال لي في الشوط الثاني بعد ١٠ دقائق او ربع ساعة ساشركك على اساس ان اول شوط ستهاجم بحدود مع الميل للدفاع لكي تمتص هجمات الفريق العراقي المتوالية في الشوط الاول ونهاجم في الشوط الثاني لكن هدفي العراق جاءا مبكرين وبدات اسخن بعد الهدف الاول واثناء ذلك اضافوا الهدف الثاني فاصبحت النتيجة ٢/صفر فهجمنا وكانت الخطة معدة نهاجم من الاطراف وكنت جاهز للعب واعلم مسبقا باشتراكي في هذه المباراة وكان دوري ان اسحب الفريق وانطلق من الجهة اليسرى وارفع كجاسم او فيصل وفي المباراة الثانية لعبنا بخطة تختلف وركز زاجالو على اثناء الاجتماع على اساس فيصل وجاسم يفتحوا للعب لبعضنا فجوة في وسط الملعب بين الدفاع .. اما أن الفريق العراقي يتكتل في الدفاع او يفتح ونتحرك نحن على ضوء تحركهم في الملعب .. زاجالو طلب مني ان اتحرك في اي مكان فيه فراغ للتهديد

* أول هدف سجله بالدرجة الاولى في الدوري المشترك في مرمى اليرموك وهو هدف الفوز وكانت النتيجة ١/٢ .

* عدد المباريات الدولية حوالي ١٥ مباراة .

* عدد الاهداف الذي سجلها تقريبا ٢٥ هدفا .

● وبعد هذه الاحصائية الموجزة عن نجم اللقاء بدانا بطرح الاسئلة واولها عن انطباعاته عن دورة الخليج العربي الرابعة .. فقال ..

* في الحقيقة دولة قطر اعطت كل ما عندها ووفرت كل سبل الراحة واستضافت اكبر حشد سواء من الجماهير او الوفود او الصحافة والاعلام وقد سهر المسؤولون القطريون على راحة الجميع ونجحت الدورة من

منصور مفتاح — قطر

طريقة اللعب .. والهدف الاول جاء نتيجة المتابعة والتحرك في المكان السليم والثاني ايضا وقفت في مكاني استعدادا للكرة ووجدتها وأودعتها المرمى .. اعتمدنا على الهجمات الجماعية والمناورة ثم الانطلاق .. فتحنا اللعب على الاجنحة مع الدقة في التمريرات الارضية ونفذنا المطلوب فحققنا الفوز .

* ماذا كنت تتوقع لمباراة العراق الفاصلة ؟

● الفوز ٢/١ لاني حلمت بفوز العراق علينا ٢—١ ليلة المباراة وصار العلم بالعكس وفزنا .

* ما هي نقطة الضعف في الفريق العراقي ؟

● اذا لم يسجلوا هدفا في البداية اربكوا وتسرعوا .. لعب الفريق بطريقة واحدة طوال الدورة ولم يجددوا حسب ظروف المباريات .. دفاعهم مفتوح والضعف من الوجوه .

* هل تذكر ما قلته في مقابلتك مع القبس اثناء دورة شباب اسيا ..؟

● ابتسامة .. قلت أرجو ان يغفر لي الجمهور الاهداف الضائعة وشجعتني « القبس » ووقفت معي والحمد لله اليوم انتم والجمهور معي واقول للجمهور مبروك لي ولهم فقد زال النحس وسجلت ٣ اهداف بالكاس وان شاء الله سأكون عند حسن ظنهم دائما ومع الاهداف باستمرار ..

* هل خشيت من مباراة معينة في الدورة ؟

● لا .. كل مباراة كنا مستعدين لها وشجعنا على ذلك التكتل ضدنا .. بما في خوف بالفرة .. لكني في مباراة السعودية خفت من الاصابة لان كان فيها ضرب « ملاكمة » وبالارجل وحدثت اصابات كثيرة وكانت مباراة خشنة وتصدوا الخشونة .

* ماذا قال زاجالو بين شوطي مباراة السعودية ؟

وما هو شعوركم كلاعبين بعد المباراة ؟

● كل واحد صار بنيه زميله في المباراة لاحظ نفسه من الاصابات نريهم قام بتوجيه اللاعبين لكي يبتعدوا عن الاشتراك في الكرات الخطرة والابتعاد عن امكان الضرب ايا زاجالو فطلبنا منه ان نلعب بقوة وصلابة وقال لاتبادلوهم الخشونة المتعمدة خوفا من الاصابات والطرد وعندنا مباراة قادمة ... كمثل واحد بعد المباراة قام يهنيء زميله نفسي للخروج سليما والفوز وهذه همستي المباراة الوحيدة التي خرجنا منها بهذه النسبة العالية من الاصابات يسجلون اللاعبين ؟

* لاعب تعتز به من السعودية ؟

● خالد سرور كلاعب ممتاز وشعور طيب قام بتهنئة زملائه وكان يعتذر لنا دائما وزميله خالد التركي كذلك

* هل أدت الجماهير والصحافة والاعلام دورها بنجاح ..

● بالكامل كل واحدادي دوره صحافتنا كانت معنا وكل شيء في الكويت كان معنا مافي اي تقصير او نقد ، الجمهور قام بدور كبير جدا رغم تصبح الجماهير ضدنا جمهور احمد وشجعنا وكان ظاهر بتشجيعه واعلام الكويت وصور صاحب السمو الامير الفدى وسمو ولي العهد مرفوعة وكان هذا كله دافع طيب لنا لكي يعطي كل لاعب من نفسه كمسؤول

خليج الكروية تلاتة في مباراة البطولة

أحسنت قطر الإعداد للدورة.. فنجحت



دربهم يقدم كاس الدوره الرابعه لصاحب السمو الامير .

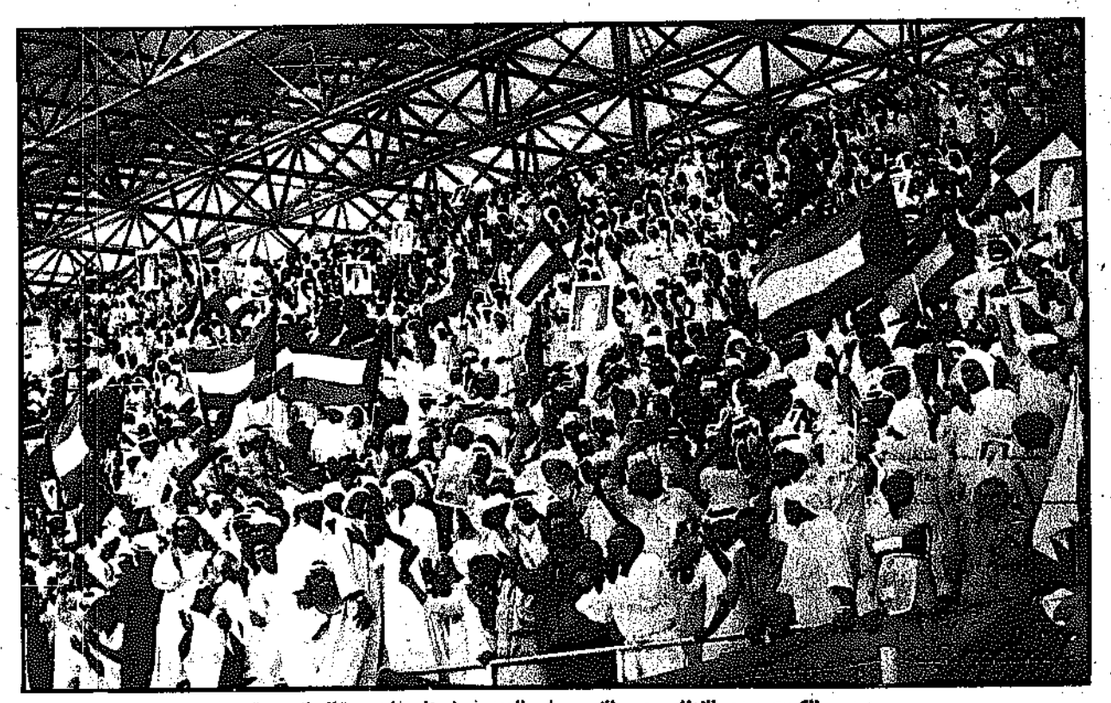
نتذكر هدية صاحب السمو طوال العمر



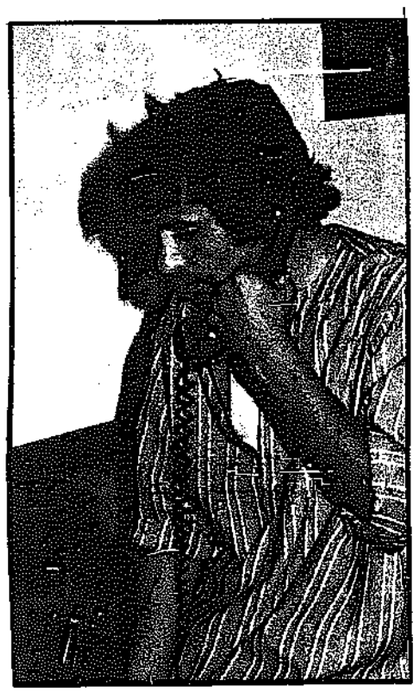
عبد العزيز الرشيد رئيس البعثة



سفيرنا في قطر عبد الحميد البعيجان مع جاسم ودريهم — كان خير سفير جهدا وكرما .



جمهور الكويت يرمع الاعلام وصور الامير وولي العهد في استاد خليفة الرياضي بالدوحه .



العنبري يتحدث هاتفيا من غرفته في فندق الخليج بالدوحة

يعني على تسجيل الاهداف

الجزيري أدت دورها بنجاح

ما عنده .

* رجال سنظل نذكرهم طويلا .؟؟

● الشيخ سالم الصباح والشيخ فهد الاحمد .. واحمد السعدون وسفيرنا في قطر والمسؤولين عن فريقنا جميعا دون استثناء ورئيس ناديننا خضير المشعان وكل المرافقين لنا ورؤساء الاندية الذين شجعونا ..

* ومن الكاديلاك المهداة لك من حمد القضيبي ؟

● لم اتلق اي شيء بهذا الخصوص ولم استلم اي سيارة .

* ما هو تشخيص الاصابات بالنسبة للاعبين ..

● جاسم يعاني من الم في كعب القدم وسعيد نفس اصابته الاولى وسند سعدان والحطيلي ومعرفي ثلاثتهم يعانون من الام في الظهر وعبد الله معيوف يعاني من الم في ركبته من مباراة البحرين وسعد الحوطي مصاب في مفصل القدم من اسفل (انكل رجله) ونتمنى لهم جميعا العودة بالشفاء التام وكلها اصابات غير خطرة .

* هل من الممكن ان تقيم لنا الفرق من حيث المستويات ؟

● بعد الكويت العراق ثم البحرين ارتفع المستوى لدرجة كبيرة والفريق يلعب كرة سريعة وتمريرات متقنة طريقتهم واسلوب لعبهم ممتاز واحدث من طريقة لعب العراق لانها متنوعة لكنهم يحتاجون الى بعض العناصر ليكتمل الفريق .. يعجبني في فريق قطر تحركاتهم الهجومية مع الوسط لكنهم مالوا للطرق الدفاعية في بعض المباريات ساذهبي جمهورهم وتفوقوا على البحرين في الترتيب .. فريق العراق يلعب كطريقة واحدة ويعزف نغمة واحدة لا يغيرها .. المنتخب السعودي مرتبط بمستواه عن الدورات السابقة وانه يهبط بترتيبه من الثاني الى المركز الخامس .. فريق الامارات وعمان .. وقف في مكانه كما في الدورة السابقة وعمان اجتهد وقدم اكثر من وجه ناجح .

* اجتزابك في اختيار اللاعب المثالي واللاعبين الممتازين بالمراكز المختلفة ؟

● بالطبع لا اتصور ان فريقا يحوز على بطولة الدورة لاربع مرات متتالية لا يختار لاعبه لاعبا لان ترشيحات النقاد غير ملزمة للجنة اللجنة وكنا نتوقع اختيار اكثر من لاعب من بيننا .. عندنا جاسم وفيصل وسعد الحوطي لاعبين ممتازين وحميد احمد ومحبوب هيصة احسن دفاع مركزه ، الطرابلسي ، المهم اختيار الناس وكلهم يختارون حسب رغباتهم .

* لو اعتذر به من قطر ؟

● فرحتهم معنا بعد الفوز وتهنئة الاخوان القطريين لنا وكرم الضيافة .

* ما هو شعورك وانت تغادر الدوحة ؟

● حينما بكى المرافقون القطريون وهم يودعوننا كان في الحقيقة منظرا مؤثرا لفراقنا .. لاننا قضينا بينهم فترة ليست بالقليلة .

* لماذا بكى معرفي ؟

● اثناء تحليقنا بالطائرة فوق مطار الكويت شاهدنا امطارا من الرشيش .. ما في حد في بيته الا القليل خرجوا جميعا وجاءوا لاستقبالنا فصارت الفرحة مع البكاء لكن رضا بخير ما فيه شيء .

* لو حدثت ركلات جزاء في حالة التعادل من كان سيلعب الركلات ؟

● جاسم ، فيصل ، دريهم ، محبوب ، حسين محمد .

* صور لنا الموقف قبل المباراة الفاصلة ومشاعر المسؤولين .

● تشجيع من الجميع ؟ كل واحد يقول ما عنده ويقبلونا (يجبونا) .. الشيخ سالم والشيخ فهد واحمد السعدون وسفيرنا بقطر « ما خلوش » الكل يشجع ويطمئنوا على المصابين ويوفروا كل سبل الراحة والاستقرار

* لو كنت مصورا ما هي اللقطة التي تود ان تلتقطها بعدستك ؟

● احب ان اصور الشيخ سالم الصباح وزير الشؤون الاجتماعية والعمل وهو فاتح يديه وصدره فرحا مبتسما عند الفوز وهو مقبل على تهنئة اللاعبين ..

* تحية لرجال عملوا بصمت خلف الاضواء ؟

● العقيد المخلد ومساعده البناي والهيئة الطبية الدكتور محمد الليثي وعبد الله المحلان اخصائي العلاج الطبيعي وزكريا شهاب ثلاثتهم قاموا بالجهد الكبير وسهروا لعلاج اللاعبين ولن انسى منظر الدكتور الليثي وهو يبكي طويلا بعد الفوز فرحا .

* موقف تاثرت له بالدورة ؟

● ونحن نخرج من الملعب بعد مباراة الامارات والتي انتهت بالتعادل .

* كؤوس وميداليات على من توزعها ؟

● على كل من ساهم في فوزنا بالبطولة من جماهير وصحافة واعلام .

* لو كنت رسام ما هي اللوحة التي تريد ان ترسمها وتضعها في ميدان واسع ؟

● رفعة الكاس من دريهم وتصفيق الجمهور له ..

* مباراة لا تود ان تتذكرها .

● مباراتنا مع السعودية لخشونتها .

* احب الالوان اليك

● الازرق

* اغنية تحب سماعها

● آوه يا الازرق

* مباراة تحب ان تشاهدها اكثر من مرة ؟

● مباراة البطولة وفوزنا على العراق ٢/٤

* كلمة لمنتخب الشباب في بانكوك

● نرجو ان يكون هذا العام عام الكرة بالكويت ويفوز شبابنا بدورة شباب آسيا الثامنة عشرة .. الله وياهم .

* شيء غير الاسئلة ؟

● ارجو ان يضم اللاعبون الى وظائف تتعلق بالمجال الرياضي لكي لا يتأثروا بغيابهم او يتركوا فراغا اساسيا في وظائفهم ..

* اتمنى ان تسكت الالسنة المغرضة التي تردد الاشاعات كل يوم اشاعة زواج لاعب .. اللاعب اذا تزوج او فكر في الزواج ليس عيبا او حراما وهذا الشيء لا بد ان يعلن ولماذا يكون سرا .. لكن صارت الاشاعات هواية عند بعض الناس ..

* ما هو برنامج المنتخب الاهلي في الفترة المقبلة ؟

● الاستعداد في الاسبوع الاول من مايو للدورة الاسيوية التي ستقام بطهران في يونيو وبداية التدريب والاستعداد لها ..

* اغلى هدية ..

● من صاحب السمو والد الجميع اميرنا الفدى واهدائه قسيمة سكنية لابنائه الرياضيين وهذا اغلى شيء عندي وسيكون حافزا لنا للمزيد من الانتصارات والبطولات لكويتنا الحبيب وسنظل نتذكره وندعو له طول العمر .

* امنياتك ..

● ارجو من الله العلي القدير ازيطيل في عمر اميرنا وولي عهده ويحفظهما ذخرا للرياضة والبلاد وان يحفظ الله الوالدين وان يوفقني لما فيه الخير وان ترتفع اعلام الكويت في بطولة كاس العالم لكي يتحقق املنا الكبير والله الموفق ..

وشكرا لجريدة « القبس » التي اتاحت لي فرصة هذا اللقاء مع القراء ..

المرافقون القطريون بكوا عند وداعنا

شاهد رضا الجماهير المستقبلة من الجو.. فبكى



زاجالو محمولا على اكتاف اللاعبين وبيده الكاس .



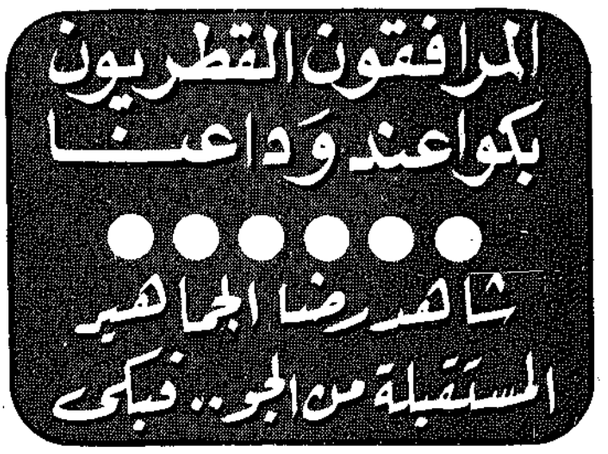
المخلد وزاجالو وكارلوس والبناي والدكتور الليثي والمحلان وزكريا كانوا وراء الفريق .

خالد الذكي — السعودية

المنتخب الكويتي مع المنتخب العراقي وحكام المباراة الاولى .

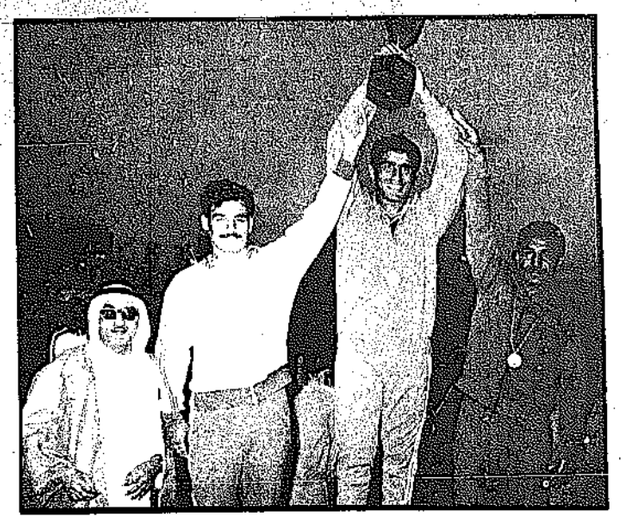


عبدالعزيز بين زاجالو وكارلوس

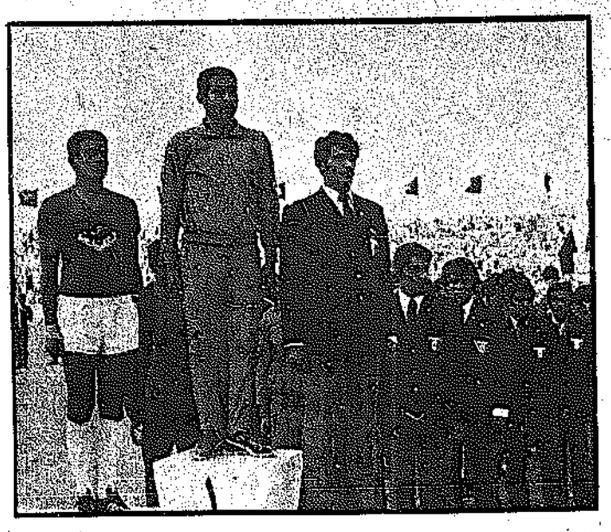


عودة الابطال .. الى ارض الوطن بالدرع والكاس

صقور الكويت واحتكارهم لبطولات الخليج الأربع



كأس الدورة الاولى بين يدي محمد المسعود .. ثم البحرين الثاني والسعودية الثالث



العصفور — الكويت — الاول نسم السعودية الثانية فالامارات الثالثة .. نتيجة الدورة الثانية بالرياض



اوائل الدورة الثالثة — الكويت — مرزوق سعيد ، ثم السعودية — ثاني — وقطر — ثالث .

الإعداد السليم + التنسيق + التنظيم + الموهبة = البطولة

لا شك أن وراء اية بطولة من البطولات عمل كبير واعداد ضخم واستعداد هائل من التنسيق والتنظيم بجانب وفرة الرجال الساهرين على مصلحة اللعبة والعاملين على تقدمها في البلاد والممثلة في أعضاء الاتحاد الذين قاموا ببحث كل كبيرة وصغيرة بغية الوصول الى أعلاء شأنها بين الدول الاسيوية والعربية ..

وقد وفر الاتحاد خبرة المدربين العالميين مضحيا بكل غال ورخيص في سبيل الاستفادة المرجوة التي حققت اخيرا كل النتائج المنشودة .

وقد جاءت الاستعدادات مركزة في البداية على القاعدة الكبيرة وهي الاهتمام بالناشئين واعدادهم وصقلهم بكل فنون اللعبة وكان لدور الاندية في هذا المجال الدور الكبير بتعاقدهم مع المدربين الاكفاء وتوفير كل الوسائل من ملاعب وأدوات بجانب توفير النواحي الصحية والثقافية التي كان لها اكبر الاثر في تنشئة البراعم الصغيرة في جو صحي ورياضي سليم ..

اذا .. كانت البداية ناجحة وسليمة آخذة طريقها نحو التطور بالتخطيط الجيد والدراسة المستفيضة التي رسخت اقدامها بثبات لتمضي القاعدة العريضة في طريقها دون خوف لتحقق بذلك كل الآمال في الطريق السليم المرسوم ..

وكانت الخطوة الثانية هي اكساب هذا النشيء الخبرة والدراية وذلك عن طريق اللقاءات الخارجية مع الفرق العالمية التي استفاد من خلالها لاعبونا الكثير .. والكثير بفضل الاحتكاكات المستمرة مما ادى الى ارتفاع المستوى العام للكرة الكويتية التي شهد لها النقاد بالكفاءة مما جعلها في مقدمة الدول الاسيوية والعربية ..

وازاء هذا .. استطاعت الكرة الكويتية أن تمضي في طريقها السليم المدروس بتطور سريع من البداية حتى استطاعت أن تحتكر بطولات الخليج العربي الاربعة .. حيث كانت البداية عام ١٩٧٠ عندما اقيمت اول دورة خليجية في البحرين حتى عام ١٩٧٦ في قطر .. مارة بالدورة الثانية بالسعودية عام ١٩٧٢ ثم في الكويت عام ١٩٧٤ ..

وقد اثبت ابناء الكويت انهم خيرة لاعبي الدول الخليجية خاصة بعد ثبوت جدارتهم في الدورة الرابعة محققين الفوز بجدارة على الفريق العراقي الذي اشترك في هذه الدورات لاول مرة بغية الفوز بالبطولة الرابعة ولكن ؟ .. ضاعت الامال امام صقور الخليج الذين ابوا أن ينتحوا عن العرش مثبتين اقدامهم واحتكارهم لكل البطولات ومن ورائهم الجمهور الكبير الواعي بوازرهم بالهتافات الحماسية والاناشيد الوطنية ..

وجاء يوم تكريم الابطال .. حيث خرجت الجموع الغفيرة في استقبال ابنائهم .. ويا له من استقبال فقد ذرفت دموع الابطال عندما حلقت طائرتهم فوق مطار الكويت الدولي وشاهدوا الشعب الكويتي بأسره في انتظارهم ويا له من منظر اقشعرت له الابدان وذرفت له الدموع .. دموع الفرح التي غمرت الاعين لحظة اللقاء .. انها بلا شك احلى اللحظات التي يستقبل فيها الشعب الكريم ابناءه البواسل المنتصرين .. لقد كان اللقاء أصدق تعبير عن ما يكنه الجميع لابطاله صقور الخليج ..



اخيرا .. كاس جديد للدورة الرابعة تسلمه دريهم من سمو امير قطر

لقد نال لاعبونا جزاء تعبهم ومجهودهم بالمران الطويل الشاق .. لقد تحملوا كل الصعاب مضحين بكل غال ورخيص في سبيل اعلاء راية الكويت التي خفقت في سماء الدوحة وعزف السلام الاميري عندما اعتلى ابراهيم دريهم منصة الشرف ليتسلم كاس البطولة .. لقد كانت اسعد لحظات العمر ..

وهذا الفوز الذي حققه ابطالنا ليس بمحض الصدفة ولكن جاء نتيجة وجود الاصالة الفنية والموهبة النادرة لابنائنا بعد صقلها على ايدي الخبراء العالميين .. ولن ننسى مقدرة مدرب الفريق البرازيلي زاجالو الذي استطاع ان يقود السفينة بحنكته وخبرته وفنه الى بر الامان وسط العواصف والامواج العاتية التي اعترضت فريقنا اثناء الدورة وكلمة للحق تقال .. ان زاجالو كان من احدى الدعائم القوية التي حققت البطولة بخططه التي عرف لاعبونا كيفية ترجمتها الى هز الشباك وانتزاع الفوز الغالي ..

واعادة الثقة الى الفنان حمد بو حمد الذي كان افضل لاعب خط وسط في الدورة وان ابى المسؤولين عن انتخاب اللاعبين الثلاثين اعلانها .. كما سطع اللاعب الناشيء فيصل الدخيل الذي كان مصدر رعب وقلق لحراس مرمى الدول .. ومحبوب جمعة الصخرة التي تحطمت عليها كل الهجمات .. والعنبري الذي عادت اليه ثقة هز الشباك .. وجاسم يعقوب الذي حافظ على لقبه كهداف للدورتين الثالثة والرابعة .. واحمد الطرابلسي الحارس الامين الذي لم تهز شباكه في الدورة الثالثة .. كما لم يصب مرماه في الدورة الرابعة الا باربعة اهداف وهي اقل نسبة من الاهداف خلال الدورة ..

ولا يسعنا الا ان نقول في ختام هذا المقال .. الى الامام يا ابطالنا الى الامام مع مزيد من الانتصارات ومزيد من العرق والكفاح لتثبتوا وجودكم واصالتكم في الدورات القادمة باسيا وبتصفيات كاس العالم والى الامام .. والله ولي التوفيق ..

أبطال الدورات الثلاث الماضية

قد ينسى البعض وسط غمرة هذه الاحتفالات الكبيرة ونشوة الفوز بكاس الخليج العربي الرابعة .. قد ينسوا ابطالا حملوا للكويت الكاس ثلاث مرات سابقة وعملوا على امتلاك الكويت لاول كاس لدورة الخليج العربي .. فالى هؤلاء كل تحية وتقدير .. الى هؤلاء نقول ان ابطالا عديدين سبقوكم كانوا يلعبون في ظروف صعبة فكانوا الرواد الاوائل للعبة في البلاد .. الى هؤلاء كل تحية عند ذكر كل لاعب او نتيجة مشرفة للكويت في دورات الخليج العربي الرابعة .



فريق غزة الفائز ببطولة الدورة .

غزة تفوز ببطولة خروج المغلوب وكأس الإتحاد الفلسطيني للكرة الطائرة



كأس البطولة لرئيس فريق غزة من ابراهيم جبارة .

في ختام الدورة التنشيطية لنهائي دورة خروج المغلوب للكرة الطائرة التي نظمها الاتحاد الفلسطيني (فرع الكويت) للعبة تحت اشراف المجلس الاعلى للشباب والرياضة الفلسطيني. فاز امسي فريق غزة على فريق القدس بشوطين مقابل لا شيء وكانت نتائج الاشواط ١٥ — ٦ ، ١٥ — ٧ وقام بتحكيم المباريات حكام من الاتحاد الكويتي للكرة الطائرة وهم وائل القباني وعبد الله العتيبي وجلال عبد الجليل ..

اقيمت مباريات الدورة على صالة نادي القادسية الرياضي بحولي وقد تجمع حوالي ١٢٠ لاعبا في الكرة الطائرة حيث قدموا بعض العروض الشيقة في فنون اللعبة ومهارتها كما ظهر بعض الناشئين والاشبال الصغار الذين قدموا بعض اللمحات الطيبة .

وكانت المباريات على طريقة خروج المغلوب من مرة واحدة .. حيث اشتركت ٦ فرق في البطولة المذكورة . ووصل الى الدور النهائي فريقا القدس وغزة بعد ان تصدر فريق القدس المجموعة الاولى وغزة المجموعة الثانية.

● القدس وغزة

بدأت المباراة النهائية حماسية من الطرفين الا ان فريق القدس تقدم في بداية الشوط الاول بـ ٦ — صفر وسرعان ما يتقدم غزة عن طريق محمود ابو فضالة وعبد الهادي شاهين لينهي الشوط لصالحهم بـ ١٥ — ٦ ..

اما الشوط الثاني فلم يظهر من القدس سوى احمد بطاش الذي أجاد عدة كرات ساحقة وايضا لم يفلح القدس في هذا الشوط لينهي فريق غزة المباراة لصالحه بـ ١٥ — ٧ .. وفي نهاية المباراة قام السيد محمد خليل علوش رئيس المجلس الاعلى للشباب والرياضة الفلسطيني بتوزيع الكؤوس على الفرق الفائزة .. وحكام المباريات واللاعبين الصغار ايضا . وحضر ختام البطولة محمد سعيد حمدان امين السر العام للمجلس والمقرر الرياضي سالم ابو اللغد .. واعضاء اتحاد الكرة الطائرة عبد الحميد شاهين ورأتب شاهين كما حضرها من المجلس الاعلى زهير ابو الخير وسمير رزق والعضو السابق ابراهيم ابو جبارة وجمهور من الاخوة الفلسطينيين.

★ مثل فريق غزة : عيسى الخطيب — محمود ابو فضالة ، غازي منصور ، حمد دخل الله ، اكرم احمد امين ، عبد الهادي شاهين ، علي صالح ، اسعد عبد الرحمن ، محمد ابو العز.

★ مثل فريق القدس : عادل جلال ، مروان بديع ، شوقي حسني ، نبيل سعود ، احمد بطاش ، فوزي عبد الرحيم ، غسان رفيق ، علي حسين ، تيسير حسن .

وحكم المباراة النهائية عبد الله العتيبي وجلال عبد الجليل ..

وقد اشرف نادي القادسية على التنظيم وتوفير وتجهيز اماكن الجلوس للجاهزين وادوات اللعب .

حلقات جديدة لتطوير الكفاءات القيادية الادارية

ينظمها البنك التجاري الكويتي (ش.م.ك) بالتعاون مع هيئة مستشاري النجاح الدولي (S.C.I)

عاد الى الكويت بدعوة من البنك التجاري الكويتي ش.م.ك ، رئيس هيئة مستشاري النجاح الدولي (S.C.I.) ومستشارها في الشرق الاوسط السيدان جون ف. كوريغان والدكتور فوزي عطوي لالقاء محاضرات في تطوير القيادة الادارية وذلك في اطار الحلقات الجديدة التي تهدف الى التنمية الشخصية في المجالين العملي والشخصي .

وكان البنك التجاري الكويتي قد دعا الهيئة في الشهرين الماضيين فنظمت حلقتين انعكست نتائجهما الكبيرة على الموظفين وأشاعت جوا من الثقة المتبادلة بين الرؤساء والمرؤوسين ، الامر الذي يؤكد على مدى الجدية التي يوليها البنك التجاري الكويتي للجهاز البشري العامل لديه .

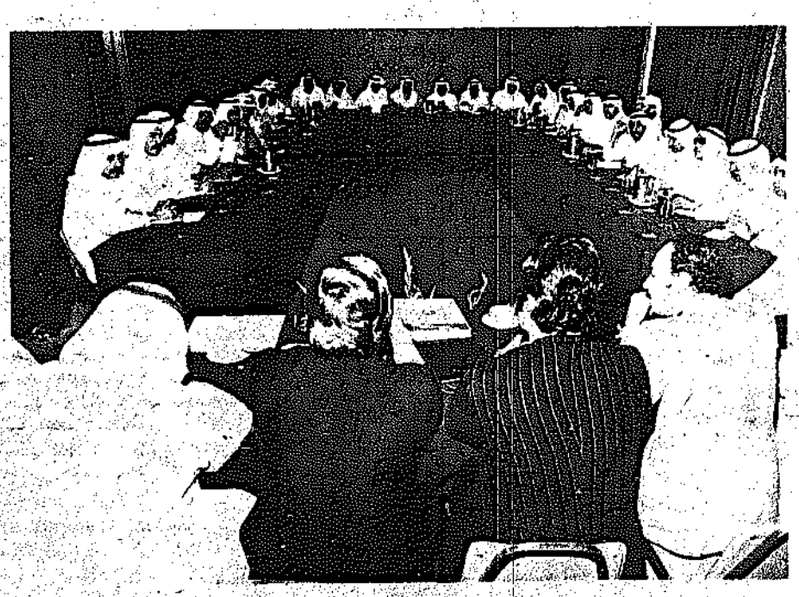
والحلقات الجديدة الثلاث التي تقدمها هيئة مستشاري النجاح الدولي ، تضم مديري البنك وموظفيه في المركز الرئيسي والفروع المختلفة ، نظرا للرؤية الشاملة التي ينظر فيها المسؤولون عن البنك الى كافة الاجهزة باعتبارها تؤلف وحدة مصرفية متعددة الفروع ، وعاملة كلها في اطار السياسة الاقتصادية والوطنية السليمة التي ينتهجها البنك ، سواء بالنسبة الى مديريه وموظفيه أو بالنسبة الى مساهميه وزبائنه المتعاملين معه .

كما أن احدى هذه الحلقات قد خصصت للصرافين ورؤسائهم الذين تختلف طبيعة نشاطهم عن طبيعة الأعمال التي يؤديها الموظفون الاداريون والفنيون ، وبذلك تكون عملية التنمية الانسانية في القطاع المصرفي الذي يرعاه البنك التجاري الكويتي قد تكاملت ، بصورة ينتظر معها أن تحقق أفضل النتائج الموازية للنتائج السابقة التي حققها التعاون القائم بين البنك وهيئة مستشاري النجاح الدولي .

وتتبع الهيئة في محاضراتها وحلقاتها المتعلقة بتطوير الكفاءات الادارية احدث الوسائل السمعية والبصرية التي تتضمن أشرطة تسجيل وحقائب خاصة ومصنفات تنطوي على مواد حلقات البرامج والاسئلة والابحاث والرسوم البيانية الملحقة بها والتي ضممها وأعدها في اللغة العربية أخصائيون جامعيون ، حرصوا على ملاءمتها مع حاجات البيئة العربية .

ومن أهم الاهداف التي ترمي اليها هذه الحلقات ، خلق الحوافز المشجعة على مزيد من الانضباط والفعالية والمناقبية بالاضافة الى تقديم المشورة وتحريك الدوافع للتنمية الذاتية الشخصية والافساح في المجال لتطوير العلاقات العامة خلال الممارسة اليومية للعمل المصرفي بكافة أقسامه وفروعه .

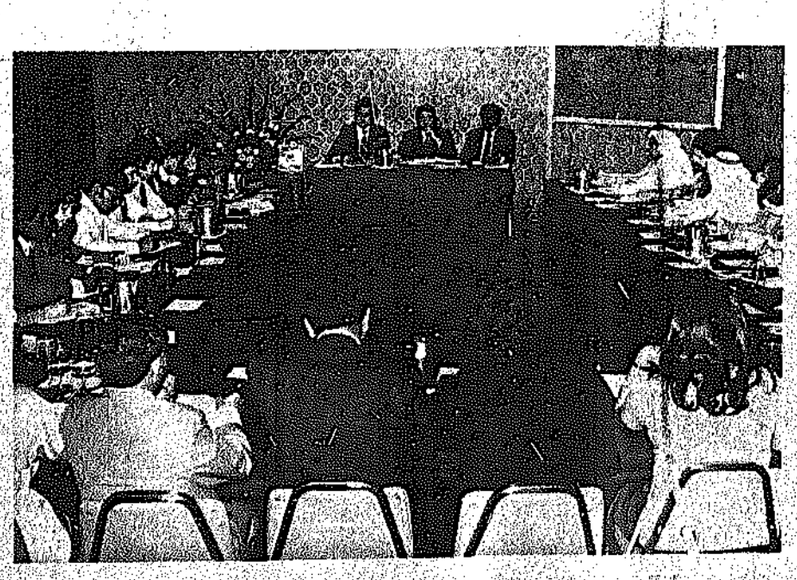
والبرامج بعد هذا ، تساعد الافراد على تطوير قدرتهم وكفاءاتهم في نطاق ادارة العلاقات الشخصية في مختلف مراحل الحياة وتقديم المعلومات التي تعمق الثقة بالنفس تؤكد على مدى تعلق الموظفين بقياداتهم الادارية ومؤسستهم فضلا عن حفز الانسان على الالتزام بهدف تطوير نفسه ، في حياته الشخصية والعملية .



مشهد لاحدى جلسات الحلقة التي اعطيت لامناء الصناديق



مستشارو النجاح الدولي ومن حولهم مشتركو الحلقة .



مشهد لاحدى جلسات حلقة امناء الصناديق



المستشارون خلال احدى المحاضرات

كيف فعلها كيسنجر ؟
سياسة الخطوة خطوة (٦)

فورن بوليسي

هذا المقال بقلم: ادوارد شيهان

ادوارد شيهان . كاتب هذا المقال دبلوماسي اميركي سابق . وواحد من ابرز الخبراء الاميركيين في شؤون الشرق الاوسط .. وهو على علاقة خاصة جدا بهنري كيسنجر ويعمل حاليا كاستاذ زميل في مركز جامعة هارفارد للدراسات الدولية ..

وادوارد شيهان رافق كيسنجر في معظم رحلاته الى الشرق الاوسط وقابل ٦٠ مصدرا من الزعماء العرب والاسرائيليين واطلع على النصوص الحرفية للمحادثات السرية التي جرت بين كيسنجر وزعماء دول الشرق الاوسط .

والضجة التي اثارها هذا المقال في الاوساط الرسمية الاميركية والعربية والاسرائيلية لا تعادلها ضجة .. فقد ادى الى تعكير العلاقات بين اميركا واسرائيل وحمل وزارة الخارجية الاميركية على فتح تحقيق حول الطريقة التي حصل بها شيهان على معلوماته . ومع ذلك فان ايا من وزارات الخارجية في اميركا واسرائيل والدول العربية لم تنف ما جاء فيه .. وتوالي القبس نشر هذا المقال ـ الوثيقة على حلقات .

قنابل .. على طريق جنيف

الأسد لكيسنجر
إذا كنت تبحث عن تنازلات فاسأل عن غيري

سوريا هي الدولة العربية الوحيدة ـ بعد العراق ـ التي لم تكن تتمتع بالاستقرار على الاطلاق .. والذين يعرفون تاريخ الشعب السوري يدركون ان هذا الشعب لم يكن ليعني هيبته للحاكم ابدا ، ومع ذلك فقد تمكن حافظ الاسد من حكم سوريا مدة اطول من اي رئيس اخر ، وهو ما زال حتى الان في السلطة يدير دفة الامور بذكاء ومقدرة .. تكيف تسنى له ذلك ؟

حافظ الاسد صلب ، عنيد ، يتمتع بخفة الظل ، ولا يميل الى التسامح مع الذين يخطئون معه .. وهو غير مثقف ثقافة عالية ولكنه منصرف الى خدمة بلده بكل طاقاته ، الى درجة انه نادرا ما ينام ، وهو خير من يعلم من اخطائه ، وقد اتتنا تحالفا غريبا من السنة والشيعة والعلويين والمسيحيين والناصريين ، والشيوعيين ، والمقاولين المدنيين ، والريفيين المحافظين والمتطرفين اليمنيين داخل وخارج الجيش .. واسند اليه مهمة الحكم في دمشق .. والعسكريون بين هؤلاء يكبحون جماح حافظ الاسد بقدر ما يكبح هو جماحهم .. وكل هؤلاء ، يفلون بالحقد على اسرائيل ..

وكراهية اسرائيل في سوريا اقوى منها في مصر .. وخلال حرب اكتوبر تمكن الجيش السوري من استعادة معظم اجزاء الجولان ، ولكن اسرائيل قابلت بهجوم مضاد واستعادت الاراضي التي سقطت منها ، وفتحت ثغرة في القطاع الشمالي من الجبهة .

وحافظ الاسد كان على استعداد للقبول بحقيقة وجود اسرائيل .. فقد وافق الاسد على قرار مجلس الامن رقم ٣٣٨ بعد ان اكد الاتحاد السوفيتي له بان اسرائيل سوف تنسحب من كافة الاراضي المحتلة ، وتعلن اعترافها بحقوق الشعب الفلسطيني .. ولكن حافظ الاسد كان دائم الارتياب من هنري كيسنجر ، وكان يرى ان الهدف الرئيسي من استراتيجيته هو دعم مركز اسرائيل وتقويتها .. بل ان الشك في نوايا كيسنجر كان يطل من كافة حيون المسؤولين السوريين ويسيطر على كل تصرفاتهم .. وكانت اصداؤه تتردد في جوانب القصر الجمهوري عندما كان الاسد يستقبل كيسنجر امام لوحة زيتية تمثل انتصار صلاح الدين على الصليبيين .

كالعادة ، حاول كيسنجر ان « يستظرف » منذ بداية اللقاء ، فقال للاسد (بواسطة مترجم) :

● يجب ان اعلمك اللغة الانكليزية يا سيادة الرئيس ، وستكون بذلك اول زعيم عربي يتحدث الانكليزية بلكنة المانية .. هل تعرف جوزيف سيسكو .. لقد اضطررت الان احضره معي في زيارتي لدمشق لانني لو تركته في واشنطن لقام بانقلاب عسكري .

وابتسم الاسد ..

وظن كيسنجر ان السوريين ، مثلهم مثل غيرهم من ابناء الدول العربية الاخرى ، مجبورون بنجاحه مع النساء ، ولذلك بدأ يتحدث عن مغامراته العاطفية بمهن ، وكان في بعض الاحيان يستخدم عبارات مكشوفة لوصف هذه المغامرات ، ثم عاد كيسنجر بعد ذلك لمناقشة شؤون السياسة الدولية .. وتحدث عن دوره في جامعة هارفارد ، وبدأ يحلل سياسة الصين ، والاتحاد السوفيتي ، والسياسة الاميركية الداخلية .. وكان الاسد يصغي اليه بانتباه .

بعد ذلك .. قال كيسنجر للرئيس الاسد :

● ليس من سياستنا ان نبث الفرقة بين الدول العربية .. انني اصر على ان يكون ذلك مفهوما .. وينبغي ان نلق ببعضنا البعض .. يجب ان نبدأ مؤتمر السلام لخلق اطار قانوني للمفاوضات .. ومن خلال مؤتمر السلام نسعى لعقد اتفاقيات لفك الاشتباك .. اولا على الجبهة المصرية .. ثم نسعى لعقد اتفاقيات مماثلة على الجبهة السورية .. والمشكلة الملحة هي مشكلة رسالة الدعوة الى المؤتمر .. ما رأيك بذلك ؟

ـ رأيي يعتمد على حصيلة محادثاتنا اليوم .

● ليس لدينا خطة متكاملة للسلام ، خاصة بنا .. من السهل ان نعرض مقترحات معينة .. ولكن المهم هو ان نقوم بخطوات عملية لتحقيق السلام .. لقد اتفقنا ، نحن والاتحاد السوفيتي على عقد مؤتمر السلام فقط ، وهذا المؤتمر سوف يناقش كافة القضايا ، كالانسحاب ، والامن ، والحدود ، ومشكلة القدس ، وحقوق الشعب الفلسطيني .

وقدم هنري كيسنجر للرئيس الاسد مسودة رسالة الدعوة لحضور المؤتمر ، والتي سترسل من قبل الاتحاد السوفيتي والولايات المتحدة الى سكرتير عام هيئة الامم المتحدة ، واشار الى جملة معينة في مسودة الدعوة تقول : « وقد تم الاتفاق على ان يتم بحث مسالة اشتراك الاطراف الاخرى في منطقة الشرق الاوسط في المرحلة الاولى من المؤتمر » . وهذا يعني ان الفلسطينيين سوف يتم استبعادهم من المرحلة الاولى من المفاوضات .

قال كيسنجر :

● اسرائيل ترفض ورود اية اشارة الى الفلسطينيين في هذه المرحلة .. ونحن نعرف تماما انك لن توافق على حل هذه المشكلة دون الاخذ بعين الاعتبار بمصالح الشعب الفلسطيني .. ولكننا نرى انه من الخطأ حمل « القضية الفلسطينية » الى المؤتمر في بدايته .

ورد الاسد :

ـ فهمت ان المسودة الاولى للدعوة اشارت الى « قضية الفلسطينيين » .

وكان الرئيس الاسد يشير الى الرسائل التي تم تبادلها بينه وبين الرئيس السادات .. واستمر الصراع الفكري بين حافظ الاسد وهنري كيسنجر واستمرت فناجين القهوة واكواب الشاي تهبط على المائدة ، وترتفع .. وكان من المقرر ان يستمر اللقاء لمدة ساعتين ونصف .. ولكن .. بعد مرور ست ساعات كان كيسنجر لا يزال يناقش حافظ الاسد ..

● اعتقد انه ينبغي لنا الان ان نناقش قضايا عقد مؤتمر جنيف من الناحية العملية .

ـ هل توافق الولايات المتحدة ، اولا على ان سوريا لا تستطيع ان تتخلى عن اي جزء من اراضيها ، اولا ، وانه لن تكون هنالك اية تسوية دون حل قضية الشعب العربي الفلسطيني ثانيا وثالثا هل سيكون هدف المؤتمر تحقيق هذه الاهداف ام استهلاك الوقت دون تحقيق اية تسوية ؟ اذا كان هذا هو الهدف ، او اذا كنت تبحث عن تنازلات .. فاسأل عن غيري .

● نحن على استعداد لان نناقش معك قضية انسحاب القوات الاسرائيلية في المرحلة الاولى ، ونعرف تماما انه ينبغي ان تكون هنالك انسحابات اخرى في مراحل لاحقة .. ووافضح انه لن يكون هناك اية تسوية لا ترضى عنها انت ..

ـ اي فك للاشتباك يجب ان يشمل الجولان باسرها .

● هذا الكلام غير وارد الان .. فالقضية الاولى هي قضية المناطق التي تم احتلالها في حرب اكتوبر ، وفيما اذا كانت اسرائيل على استعداد للانسحاب من هذه المناطق .

ـ قبل عقد مؤتمر جنيف يجب ان نتفق على فك الاشتباك .

● ولكن اسرائيل ترى انه من المهم ان نقدم سوريا قائمة باسماء الاسرى الاسرائيليين ، وان نسمح لوظفي الصليب الاحمر الدولي بزيارتهم ، وان نطلق سراح الجرحى .

ـ لماذا تطلب مني ان اتخلى عن هذه الورقة التي في يدي ؟ وماذا ستعطيني في المقابل .. بريجنيف لم يذكر ذلك امامي ابدا .. وفك الاشتباك يجب ان يشمل منطقة الجولان باسرها لان الجولان صغيرة من حيث المساحة .

● اسمع . لقد استغرقت عملية انهاء الحرب الفيتنامية اربع سنوات من الجهد الشاق الذي كنت اقوم به .. انك تطلب مني المستحيل .. كنت اعتقد اننا سنناقش تاريخ عقد مؤتمر جنيف .. وماذا عن النص على « الاطراف الاخرى المشتركة » الذي ورد في رسالة الدعوة ؟

ـ اي شيء وارد في رسالة الدعوة يوافق عليه الرئيس السادات انا على استعداد للموافقة عليه .

● ولكن .. بماذا ستجيب على الدعوة ؟

ـ يجب اجراء اتفاقية فك اشتباك قبل عقد المؤتمر فمحوى الرسالة غير دقيق .. فهي تنص على ان سوريا وافقت على حضور المؤتمر .. من قال لك ان سوريا وافقت على ذلك ؟

● ● ●

واسرائيل ايضا لم توافق .. ففي اليوم التالي واليوم الذي تلاه قابل هنري كيسنجر غولدا مائير رئيسة وزراء اسرائيل وكبار مستشاريها (دايان وايا ايبان وبيغال الون ويتحاس سابير وسيمحا دنيتز .. الخ) وابلغهم رفض سوريا تقديم قائمة باسماء اسرى الحرب (وبدون هذه القائمة لم تكن اسرائيل على استعداد للذهاب الى جنيف) ، وناقش معهم دور الامم المتحدة في المؤتمر (اصرت اسرائيل على ان يكون هذا الدور شكليا) والتنازلات التي ينبغي ان تقدمها اسرائيل لمصر لتوقيع اتفاقية فك الاشتباك .. ولم توافق اسرائيل على نص مسودة رسالة الدعوة التي سيوجهها هنري كيسنجر ، وناقشت معه كل فقرة .. وفجاة .. لمعت في ذهن كيسنجر فكرة .. فقال للمسؤولين الاسرائيليين :

● اقبلوا النص كما هو .. ثم اعلنوا تفسيركم له في بيان امام الكنيست الاسرائيلي .

ثم التفت الى غولدا مائير وقال لها :

● اذا حدث فك اشتباك على الجبهة المصرية فان السادات سيبدأ الاعمار الاقتصادي ويعيد فتح القناة ، ولكنه يريد ان يبقي عددا من قواته على الضفة الشرقية للقناة .

ـ لماذا .. اذا كان يريد السلام ؟

● انه يرى انه لا يستطيع الانسحاب من « الاراضي المصرية التي استردها بقوة السلاح » .. ينبغي ان نرفع حظر النفط الذي يهدد باشعال الحرب من جديد .. الوقت ضيق .. والسادات سيخفض قواته على الضفة الشرقية للقناة ، ويحد من كمية الاسلحة الموجودة في المنطقة ، ويوافق على وجود شريط عازل من قوات الامم المتحدة . اسمعي ، لقد غير السادات موقفه كثيرا ، فقد كان يطالب اولا بالعريش ، ثم بممرات المتلا والجدي .

ـ (بحدة) ان ما تطلق عليه فك اشتباك هو في الواقع انسحاب اسرائيلي دون مقابل .

● من قال انه انسحاب دون مقابل .. سيعيد السادات بناء مدن القناة ويعيد سكانها اليها ، وهذه هي الخطوة الاولى لاعادة الوضع الى ما كان عليه عام ١٩٦٧ ..

ـ وماذا يقول السادات عن السلام ؟ ان هذه هي الخطوة الاولى لاعادة الوضع الى ما كان عليه عام ١٩٦٧ .. بعد هذه الاتفاقية سيعود كل شيء الى ما كان عليه .. باستثناء شيء واحد هو ان العالم سيحصل على النفط .

● وهذا ليس بالامر الهين .

● ● ●

وانتصر كيسنجر في صراعه مع غولدا مائير .. وتبع ذلك عدة تعقيدات كانت اشبه بالكوابيس بالنسبة لكيسنجر .. وعقد مؤتمر جنيف في ٢١ ديسمبر بحضور اسرائيل ومصر والاردن ، وغياب سوريا ومنظمة التحرير .. وقد افتتح المؤتمر ، رسميا برعاية كورت فالدهايم سكرتير عام الامم المتحدة ، ولكن الدكتور فالدهايم تحول بعد ذلك الى مجرد ديكور للمؤتمر .. تماما كما كانت تريد اسرائيل . وكان المؤتمر اسميا برئاسة الولايات المتحدة والاتحاد السوفيتي ، ولكن دور السوفيت فيه كان ثانويا ، وكان كيسنجر هو الذي يشرف على كل شيء .. ـ يتبع ـ

غاردیان

إعادة توزيع الأدوار في لبنان

انتعشت الامال بالتوصل الى حل سلمي للحرب الاهلية التي تدور رحاها في لبنان منذ سنة كاملة ، ومع ذلك فان هذه الامال ما زالت هشة فقد تفسخت الحكومة بشكل .. الى حد ان المسلحين الذين يملأون شوارع بيروت صار في امكانهم منع مجلس النواب من الانعقاد .. ولكن وقف اطلاق النار الحالي (وقف اطلاق النار يعني ان عدد القتلى انخفض الى ٥٠ شخصا في اليوم) يهيء الفرصة لانتخاب رئيس جديد للجمهورية بدلا من سليمان فرنجية .

والمرحلة الحالية التي تجتازها سوريا في الوقت الحاضر لم تات عبثا .. وانما سبقها اعادة ترتيب التحالفات .. كما سبقها تغييرات كثيرة في الادوار وكان اخر هذه التحالفات (واكثرها بعدا عن التوقع) تزكية الرئيس فورد للدور السوري في الازمة واعتباره هذا الدور بانه (بناء) .. فقد كان ذلك يعني بصريح العبارة ان الولايات المتحدة تخلت عن مواقفها السابقة بمعارضة اي تدخل خارجي في الحرب اللبنانية .. وخلال الاشهر الماضية نقلت سوريا البندقية من كتف الى كتف ، وبدلا من ان تسعى لتامين الفئات اليسارية والمقاومة الفلسطينية في حربها ضد الفئات اليمينية بدات تسعى لكبح جماح هؤلاء ومنعهم من تحقيق نصر كامل على الفئات المسيحية .. بل ان سوريا نفسها قلبت كل التوقعات وتصرفت بحذر شديد في الازمة .. ولعبت دورا كبيرا في التوسط بين الاطراف المتحاربة .. واسرائيل التي كانت تهدد باستمرار باحتلال جنوب لبنان وقفت مكتوفة الايدي امام التدخل العسكري السوري بعد التحذيرات التي تلقتها من الولايات المتحدة .. وتبدو سوريا الان وكانها تتمتع بامتياز كامل للاشراف على ما سيحدث في لبنان بعد ذلك .

المصالح الشخصية تحكم كل هذه التعديلات التي جرت في الادوار في الاونة الاخيرة .. فالولايات المتحدة تخشى انهيار اتفاقية سيناء اذا نشبت الحرب من جديد .. وهي ترى انه في السنة الانتخابية ، يظل من الافضل الموافقة على تدخل سوري محدود .. بدلا من قيام « لبنان اسلامي عسكري » يتجمع فيه المسيحيون في مدنهم وقراهم .. وسوريا لا تريد ذلك ان يحدث .. فهي تدرك تماما المخاطر التي ستترتب عليه .. فهو قد يؤدي الى تدخل اسرائيلي في الحرب واحتلال جنوب لبنان ، خاصة وان رئيس الوزراء الاسرائيلي اسحق رابين رسم خطا احمر على الخارطة واعلن انه لن يسمح لسوريا بان تتجاوز هذا الخط على الاطلاق .. ولكن اسحق رابين يشعر الان بالسعادة وهو يرى المقاومة الفلسطينية مشغولة بالتفكير في نوايا الحكومة السورية .

المقاومة الفلسطينية واليسار اللبناني هي الفئات الوحيدة المنضرة من التدخل .. وتتحدث هذه الاوساط عن اتفاق اميركي ـ سوري ضد المقاومة ، كما حدث في الاردن عام ١٩٧٠ .. تتمكن بعده سوريا من فرض اتفاقية تحد من نشاط المقاومة الفلسطينية بشكل لم تتمكن حكومة لبنان نفسها من تحقيقه عام ١٩٦٩ و ١٩٧٣ .. ويشعر اليسار بالغضب لانه يرى ان سوريا قد سلبته نصرا مؤكدا .

ومع ذلك ، فان هنالك توازن دقيق بحكم العلاقات في لبنان .. بالرغم من ان هذا التوازن تم تحقيقه بالضغط من سوريا .. مما يترك المشاكل التي كانت معلقة على حالها .. وذات يوم ستشعر سوريا ان الانسحاب اصعب بكثير من التدخل .. ولكن القوى الخارجية خلقت وضعا يستطيع معه السياسيون في لبنان البدء باصلاح بلادهم .. وعلى السياسيين انتهاز هذه الفرصة ونبذ خلافاتهم وانتخاب رئيس جديد ، والا فان لبنان باسره سوف يسقط في قبضة الاخرين .

هذا الخبر



الملك حسين ملك المملكة الاردنية الهاشمية ليس على اعداد لارتكاب اية مخاطرة عندما يتعلق الامر بسلامته الشخصية .. هذا هو الانطباع الذي تكون لدى الشعب الكندي بعد زيارة الملك لكندا .. فعندما كان الملك يحضر استعراضا للنزلج على الجليد في اوتاوا مع رئيس الوزراء الكندي بيير ترودو وزوجته مارغريت ، رفع الملك حسين يده لتحية الجماهير .. وفي اليوم التالي نشرت الصحف الكندية صورة الملك .. ولاحظت الجماهير الكندية وجود مسدس معلق في حزام بودسته .. الامر الذي يناقض البروتوكول الكندي حيث يحظر على كبار الزوار حمل المسدسات ، كما يلامس اوتارا حساسة في نفوس الجماهير الكندية التي تتشدد كثيرا في تطبيق قانون منع انتشار السلاح .. وقد قال احد مساعدي ترودو : « ليس من المفروض ان يحمل كبار الزوار السلاح ، ولكن ، ماذا نفعل .. فمن المستحيل ان نفتش ملكا .. لقد كشفنا الشعب عن طريق صورة » !

ـ عن « تايم » ـ



الله مسرور شيكوسلوفاكي والحرب لبنانية وخبز اميركي

عن « المحرر » اللبنانية

لوموند / الفرنسية

شرارة الباسك .. هل تحرق اسبانيا!

اعلن نيقولا رودوندو رئيس اللجنة التنفيذية للاتحاد العام لعمال اسبانيا ان وجوده في مدريد لا يعني التوصل الى اتفاق مع الحكومة الاسبانية حول المطالب التي تقدم بها باسم نقابات العمال كما انه يجب الا يفسر بانه تنازل منه للحكومة باي شكل من الاشكال .

وكان نيقولا رودوندو المعروف بميوله الاشتراكية يتحدث الى جموع العمال بمناسبة افتتاح المؤتمر الاول لاتحاد عمال اسبانيا الذي يعقد لاول مرة داخل الاراضي الاسبانية منذ ان تولى الجنرال فرانكو مقاليد الحكم في الثلاثينات .. وقال السيد رودوندو ان الاتحاد العام للعمال الاسبان تاسس عام ١٨٨٨ .. واشاد رودوندو بموقف الحزب الاشتراكي الاسباني لا يقدمه من دعم للنقابات العمال في بلاده ، وذكر ان جميع المنظمات الاشتراكية تؤيد مطالب العمال واشاد بالاتحاد العام للعمال في اسبانيا قائلا : « لقد قاوم اتحادنا الفاشية على مدى ٤٠ عاما ، وان هذا المؤتمر يعتبر تجسيدا لكفاح الطبقات العمالية وقد نجحنا في التغلب على العقبات والعراقيل التي تضعها الحكومة الاسبانية في طريقنا .

وذكرت الانباء الواردة من مدريد ان نيقولا رودوندو طالب الحكومة الاسبانية بالاعتراف بحقوق نقابات العمال والموافقة على وحدة الحركة النقابية الاسبانية ، وقوبل هذا المطلب بعاصفة من التصفيق من ممثلي النقابات الذين حضروا المؤتمر والوفود الاجنبية التي حضرت خصيصا الى اسبانيا من عواصم اوروبا لحضور الاجتماع المذكور .. ومن ناحية اخرى اعلن فيليب كونسالنيس رئيس الحزب الاشتراكي الاسباني بانه ينحتم على الطبقات الكادحة الاسبانية الا يصيبها دوار النصر .. فالفئات العمالية لم تحقق مطالبها على الوجه الذي تريده .. وتوازن القوى بعد وفاة فرانكو وصل الى مرحلة دقيقة .. فاما ان يحقق الشعب الديمقراطية الكاملة ، واما ان ينجرف من جديد نحو ديكتاتورية جديدة .. وحذر الذين يعتقدون ان الثورية تعني التطرف وقال : ان اي ثوري يجب ان يكون سياسيا بارعا في الدرجة الاولى لكي يتمكن من الوصول الى اهدافه بحكمة وهدوء .. وقال ان حزبه الاشتراكي سوف لا يتخلى ابدا عن مخططه الخاص باقامة مجتمع اشتراكي في اسبانيا .. وسوف لا يتخلى عن مطالبه بتحقيق الحرية .

وفي الباسك تنذر الاوضاع بحدوث اشتباكات واصطدامات بين قوات الباسك وسلطات الامن خاصة بعد قرار السلطات الاسبانية بمنع سكان المقاطعة من الاحتفال بيوم الوطن ... والجدير بالذكر ان حكومة الباسك في المنفى ، وحزب الباسك الوطني كانا قد اعلنا في وقت سابق عن عدم استعدادهما للمشاركة في الاحتفالات الخاصة بيوم الوطن الذي كانت تعتزم منظمة الباسك الاحتفال به .

وفي مدينة بامبلونا نشرت جريدة دياريو دي نافرو رسالة موقعة من ١١ عضوا من اعضاء مجلس الحكم الذاتي في نافار تدين موقف ٢٧ عضوا من اعضاء نفس المجلس عارضوا اقامة الاحتفال قائلين : ما فائدة احتفاظ المقاطعات بممثلين في المجالس البلدية والحكومية بينما حرية التعبير عن الراي ممنوعة .. وقالت وكالات الانباء ان البوليس الاسباني القى القبض على عدد كبير من المواطنين في الباسك بينهم فتاتين بتهمة الاشتراك في اختطاف وقتل الصناعي الالماني انجيل برازاتي .. ومن بين الذين القى القبض عليهم بعض زعماء حرب العصابات الذين نفذوا عدة عمليات ضد سلطات الامن الاسبانية من امثال ماريو لاسا واوجينيو ساسيتا .. وقالت مصادر مقربة من الحكومة الاسبانية ان اسبانيا تتوقع انفجار الاوضاع في الباسك بصورة لم يسبق لها مثيل .. والسؤال الان : اذا انفجرت الاوضاع بصورة شاملة في الباسك .. هل ستمتد نيران الثورة وتشمل باقي الاراضي الاسبانية .



عن تشيكاغو صن تايمز

كلمة

الفت احدى شركات الطيران الاوروبية عقد تموين طائراتها بالطعام مع الشركة اياها بعد ان ارسلت مندوبا اخذ عينة من الطعام فوجده فاسدا !

وقد سبق لبعض شركات الطيران ان فسخت عقودها مع الشركة بعد ان تبين ان ادارة تموين الطائرات بالشركة تشترط في مسوغات التعيين دبلوم المعهد العالي للنسيب .

احمد رجب

سيناترا يعرض خدماته على المخابرات المركزية!

قال جونائان سوش شقيق جورج بوش رئيس وكالة المخابرات المركزية الاميركية ان فرانك سيناترا المغني المليونير عرض على شقيقه ان يعمل لخدمة المخابرات المركزية .

وقال جوناثان ان سيناترا اتصل تليفونيا بجورج بوش وقال له انه يسافر كثيرا حول العالم ويلتقي بشخصيات عامة مثل شاه ايران واعضاء البيوت المالكة الاوروبية وانه يضع نفسه تحت تصرف المخابرات المركزية ومستعد لتلبية اي شيء تطلبه منه !

اعلانات مبوبة

هاتف قسم الاعلان : ٨١٢٨١٨ / ٨١٢٨١٩

براد ات الماء
اويسز
اكبر مصنع برادات في العالم
٧٥ سنة من الخدمة والتطوير
في عالم التبريد



OASIS
A PRODUCT OF EGCO

الوكيل العام
شركة البحر للتجهيزات الكهربائية
المكتب الرئيسي ٦١٢٩٢٧ — معرض السالمية ٦١١٢٨١ — معرض الكويتي ٤٣٤١١٥

براد ات الماء
اويسز
أحسن انواع البرادات



OASIS
A PRODUCT OF EGCO

الوكيل العام
شركة البحر للتجهيزات الكهربائية
المكتب الرئيسي ٦١٢٩٢٧ — معرض السالمية ٦١١٢٨١ — معرض الكويتي ٤٣٤١١٥

براد ات الماء
اويسز
قطع غيار متوفرة
مكفول لمدة خمس سنوات



OASIS
A PRODUCT OF EGCO

الوكيل العام
شركة البحر للتجهيزات الكهربائية
المكتب الرئيسي ٦١٢٩٢٧ — معرض السالمية ٦١١٢٨١ — معرض الكويتي ٤٣٤١١٥

براد ات الماء
اويسز
خدمة جيدة
وصيانة سريعة



OASIS
A PRODUCT OF EGCO

الوكيل العام
شركة البحر للتجهيزات الكهربائية
المكتب الرئيسي ٦١٢٩٢٧ — معرض السالمية ٦١١٢٨١ — معرض الكويتي ٤٣٤١١٥

يسر مكتب المستشار العقاري الأردني وشركة فواز التجارية

جبل الحسين / عمان / تلفون
٢٥١٠٨ ←

ان يقدما احدث واجمل المشاريع السكنية والزراعية ، مفروزة وجاهزة للتسجيل وباسعار مغرية

للاستفسار / مكتب المستشار العقاري
جوهرة الخليج / تلفون / ٤٤١٦٠٩
الطابق الثاني

قطع اراضي للبيع بالأردن
باسعار مغرية .. مفروزة وجاهزة للتسجيل

١ـ قطع محدودة في مشروع المهندسين الزراعيين / شوارع معبدة الماء متوفر .
٢ـ قطع محدودة في ضاحية الفردوس السكنية / شوارع معبدة .
٣ـ قطع محدودة في موقع الجرة الجنوبي ـ مدينة عمان .
٤ـ قطع محدودة في مشروع المطار الدولي .
٥ـ ضاحية التلفزيون الاردني / شوارع معبدة .
٦ـ امام شركة الكهرباء وشركة الغزل والنسيج وشركة المزرف .

معرض القبس

يدعوكم لزيارته فورًا لمواجهة الصيف بالبسة صيفية حديثة وباسعار حديثة مغرية
مواجهة الصيف بالملابس الحديثة
تريح النفس وتبعث النشاط
فلا تتاخر بالزيارة
الموقاب / مقابل المخفر
تلفون / ٤١٠٢٩٦

SANKEI سانكي
الاستيريو الافضل
وصلت الدفعة الثانية وباسعار مغرية



* سماعتين منفصلتين .
* ٢ ميكروفون .
* صوت ستيريو مجسم وموزع .
* اوت ستوب .

حسين عبد العزيز
شارع عبد الله السالم ٤٣٥٦٨٣
شارع حولي ـ شارع تلفون ٥٤٦٨٦٢

في خدمتكم ... لانجاز طلباتكم

مقاولات
ذيب علي الذيب

لبناء المنحدرات والمقاول والدورانشاين
كلشي وكيف اكد خل المحدود

استارنا الصدق والامانة • مهندسون وعمالنا تحت طلباتكم

معرض الاقمار للاجهزة الالكترونية
حولي ـ شارع تونس ـ خلف البنك الوطني تلفون / ٥٤٧٩٥٠

فرصة نادرة واسعار استثنائية مغرية

لدى شركة الرماح التجارية ...
سعدني ... بزيارتك لمعارضنا ...
تحدين ما يناسب ذوقك ، وما يلائم حاجتك ، وما يوفر هدايا سعرك .
وتحصلين على هدية لك ولطفلك مجانا عند شرائك بخمسة دنانير فقط .

سطلون رجال موديلات مختلفة	٥٠٠ر١
كنزه رجالي كشمر انكليزي	٠٠٠ر٢
كنزه رجالي ايطالي موديلات مختلفه	٠٠٠ر١
بلور بوكليه رجالي	٥٠٠ر١
سنان ماكسي نسائي	٠٠٠ر٤
سنان سائي موديلات مختلفه	٠٠٠ر٢
بلور سائي موهير	٥٠٠ر—
بلوز نسائي موديلات مختلفه	٢٥٠ر١
دسمان بمائي	٧٥٠ر—
بنطلون ولادي/بمائي	٥٠٠ر—
طقم ولادي	٧٥٠ر—
بلوز ولادي موديلات مختلفه	٠٠٠ر١

المباركية ـ شارع علي السالم ـ مقابل مخازن الصفاء ـ هاتف ٤٢٩٧٩٠

مطلوب

سواقين يحملون اجازة قيادة عامة للعمل على سيارات نقاف وسواقين لافتات حكومية ..
المراجعة / شركة الكب الكويتية
منطقة بريد الصناعية / خلف كراج بدر الملا / الدائري الرابع

بـ ٣٥ دينار فقط

تنزيلات لاول مرة على ايوبال كامل بالمميزات التالية
شبكة ٢١ الف اوروبي ملون • ماتور شغل ماستر امريكي كفالة سنة / الوايرات ٧٥ الف ملون ، رقة متناهية في التركيب والاداء . لدى
باسيل الفنية / حولي / خلف البريد
تلفون / ٥٤٤٣٤٠ والمدة محدودة .

للبيع

سيارة دودج شارجر موديل ١٩٧٢ بحالة جيدة .
المراجعة ت : ٥١٧٦٣٢
علي او طارق .

بئر للاصطافين

بيوت كبيرة مفروشة في عمان بجانب مستشفى الجامعة الاردنية للايجار
المراجعة ت : ٦١١٦١٤٩ .

للايجار

سرداب ٣٠٠ م٢ بالروضة
المراجعة تلفون : ٥١٣٧٧١
ابو حسين

مطلوب

خياطة لمشغل بادي الدوروبي للبدايات
المراجعة / ٥٣١٣٢٦

اراضي مفرزة بالاردن
قسائم محدودة وباسعار مناسبة

١ـ صافوط ـ دوار صويلح
٢ـ اليادودة قرب الاذاعة
٣ـ خربة السوق
٤ـ طريق ناعور الويبدي
٥ـ ام بطمة الشمالي ـ دوار صويلح
٦ـ سد الملك طلال
٧ـ ضواحي جامعة اليرموك
٨ـ قرية ام الوليد / زراعية
مكتب العقارات العربية
ت / ٤١٥٦٠٣ ص.ب ٢٢٨٨٢ كويت

مطلوب
افلام ملونة

تحميض وطبع باسعار مغرية وهدية تنتظرك .. الاستديو الدولي الشرق شارع احمد الجابر مقابل البنك الاهلي .

بيت اثاث مستعمل

انتبه عزيزي القارىء .. هل ترغب بيع اثاث منزلك المستعمل اتصل ببيت الاثاث المستعمل الانيق .
ت : ٦٣٨٢٢٧





مطلوب

مندوبين ومندوبات علاقات عامة واعلان
يفضل اصحاب الخبرة ـ راتب وعمولة وحوافز مغرية
للاتصال / مؤسسة تلستار للاعلام . شارع فهد السالم
عمارة بوعبد الرسام / هاتف / ٤١٤٧٤١ / ٤٢٨٨١٥

للايجار

ارض محوطه على البحر مباشرة بالعقيله مساحتها ٨٠٠م٢
وبها سكن وتليفون تصلح مكاتب أو مساكن للشركات
المراجعه ت ٧٣٠٧٦٨
من الساعه ٢ ـ ٤ بعد الظهر

للايجار

طابق في بيت جنوب الفاديه مدخل خاص يحتوي على غرفتين نوم وصالون وصاله وحمامين ومطبخ تكييف مركزي .
المراجعة ت ٧٣٠٧٦٨ من الساعه ٢ ـ ٤ بعد الظهر

لتصليح وتنظيف وصيانة مكيفاتكم

اتصلوا مباشرة ، ت ٦٣٦٠٨٩
الحمراء للتبريد والتكييف
خدمة ممتازة / خبرة عريقة / اسعار مناسبة / الورشة تعمل ليلا نهارا
السالمية / شارع الوازي / اشارة السلام

الشبل الصغير للاحذية

الفنطرة / شارع بن خلدون
وصلتنا تشكيلة فاخرة من الاحذية الاسبانية
باسعار مغرية
نسائي ـ ولادي ـ رجالي

مطلوب

سرداب بمساحة ٥٠٠ م٢ الى ١٠٠٠ م٢ في المناطق التالية / الشعب / حولي / السالمية / والمناطق المجاورة / المراجعة / مخزن اطلس
هاتف / ٤٢٩٣٧٣

مطلوب

شركة الشويخ للتجارة بحاجة الى موظفة لديها خبرة بالمحاسبة واعمال السكرتارية والالة الكاتبة مع المام باللغتين العربية والانكليزية.
يرجى الحضور شخصيا لمقر الشركة الكائن بالشويخ شارع البنوك او الاتصال ت ٨١٨٩٧١

رادنسكا



مياه معدنية طبيعية منعشة صحية منشطة للدورة الدموية والجهاز الهضمي ، فعالة ضد الاضطرابات المعوية والكلوية والبروتوبلازما مزيلة لحرقة المعدة والحصوات الصغيرة والرمال وتمنع ترسبها .
تطلب من الوكيل العام
مؤسسة شط العرب
شارع عبدالله المبارك ـ عمارة عبدالله السالم ـ الدور الاول ـ شقة ١٠
ت : ٤٤٦٧٦٤ مقابل المتحف العلمي ـ الجمعيات التعاونية والرومانى بالسالمية دوار السلام ت : ٦١٩٢٦٢

للايجار

حوطتان بالفنيطيس مساحة الاولى ١٢٠٠م٢ والاخرى ١٣٠٠ م٢ يصلحان لمخازن او شبرات للسيارات وفي الاولى ملاحق يسكن عمال
الاتصال / تلفون / ٨٧٠٥٠٥ سعود
بين الساعة ٤ ـ ٨ مساءً

مطلوب

آنسة للعمل دوام كامل
الاتصال
ت : ٦٣٥٥٦٠
المهندس شفيق قبطي

مطلوب

سكرتيرة تجيد الطباعة عربي وانجليزي والخبرة في اعمال السكرتارية /
المراجعة ت / ٤٢٦٤٥٧
من ٨٠٠ ـ ١٢٠٠ و ٤٠٠ ـ ٧٠٠

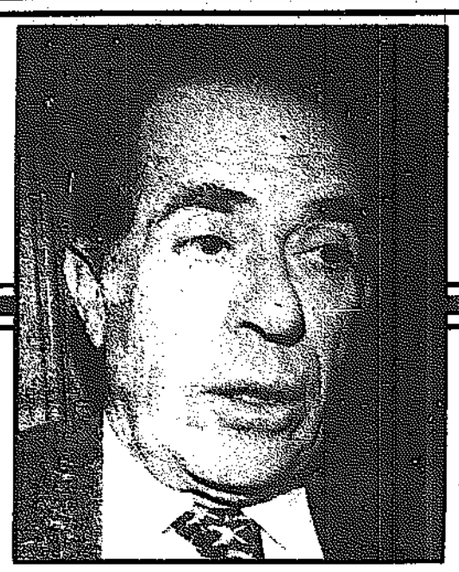
ايثا .. بالسالمية يعرض الآن

١ـ احدث موديلات الموسم من الاحذية والصنادل النسائية
٢ـ الاحذية والصنادل والنعال الرجالية
٣ـ الاحذية والصنادل والنعال الولادية
٤ـ احدث موديلات الصيف من ملابس الرجال والاولاد



القبس تحاور مرشحي الرئاسة في لبنان — ٣

ريمون إده: الأسد يضع «فيتو» على ترشيحي للرئاسة



بيروت — القبس — من باسم صلاحي:

ريمون اده عميد الكتلة الوطنية . ابن الرئيس الراحل اميل اده . رئيس حزب سياسي ونائب حالي ، ووزير سابق . منذ اسابيع قال انه لم يتزوج رغم انه تجاوز الخمسين ، فهل يعقل ان يتزوج « رئاسة الجمهورية » المهرمة القبيحة ؟ ورغم ذلك ، فالعميد مرشح للرئاسة . بل هو صاحب حظ في الوصول اليها . مارونيا هو المعتدل الذي لم ينغمس في هذه « الحرب القذرة » . اسلاميا ، تدعمه قطاعات واسعة اهمها قطاع الشباب الطامح الى لبنان جديد . يمينيا غير مرفوض . يساريا هو مرشح الاحزاب والقوى الوطنية والتقدمية . ميزته الكبرى — واصدقاؤه يقولون انها آفته — انه صريح ، منطقي ، منسجم مع نفسه . يقول كلمته دون تفكير بعواقبها ونتائجها ولو كلفته خسارة نائب او منطقة انتخابية . يحفظ التواريخ ونصوص القوانين جيدا ، ويؤمن بالديمقراطية الى ابعد الحدود . وفي هذه المقابلة يفتح العميد قلبه لـ « القبس » ويتحدث بصراحته المعهودة . وكانت قد اجرت اللقاءين مع الشيخ ميشال الخوري والسيد بيار حلو .

جريمتي أنني وصفت التدخل السوري بالإنتداب

المشاكل مع الفلسطينيين تحل بوجود رئيس يوحي بالثقة

الرساميل العربية قادرة على إعادة بناء لبنان

قلت للعميد اده :

● ما هو تقييمك للوضع الراهن ، واين وصلت الازمة اللبنانية ؟

— يظهر ان رئيس الجمهورية سليمان فرنجية لم يزل يماطل بنشر قانون تعديل المادة ٧٣ من الدستور ، الذي يسمح بانتخاب رئيس جديد للجمهورية قبل ستة اشهر من انتهاء مدة ولاية رئاسة الجمهورية التي هي ٦ سنوات .

واذا كان الرئيس فرنجية يماطل بنشر هذا القانون فلانه يريد ان يتأكد من الخلف .. وطالما ان هذا هو هدفه ، فسينتظر اخر يوم من المدة المحددة لنشر القوانين وهي ثلاثون يوما كي ينشر قانون التعديل . وبعد ذلك لرئيس المجلس أن يحدد يوم الانتخاب ، وباستطاعته ان يعين هذا اليوم الذي يراه مناسبا ، وهنالك عدة أمور ستتدخل لتعيين يوم الانتخاب ، منها الامور الامنية ، والامور السياسية التي تتعلق بشخص الرئيس الجديد .

واذا اخذنا بعين الاعتبار تصريح الرئيس فرنجية لبعض النواب الموارنة يمكن ان يبقى رئيس الجمهورية في سدة الرئاسة حتى آخر يوم من ولايته أي ٢٣ ايلول المقبل ، حتى لو انتخب الرئيس الجديد خلال الشهر الحالي .

طبعا هناك وعود قطعها الرئيس فرنجية لبعض المراجع السياسية ، عربية واجنبية ، لكن ليس من الضروري ان تكون وعود الرئيس رئيسة الوعود . واليوم ، كما ترى ، الازمة لم تزل مستمرة ، فوقف القتال لا ينفذ ، والقنص ايضا مستمر ، والقتلى يسقطون والجرحى كذلك بالعشرات يوميا ، والمسؤول الاول يجلس سعيدا في مقر آمن في كسروان .

المؤامرة مستمرة

● تحدثت اكثر من مرة عن وجود مؤامرة على لبنان ، فهل هذه المؤامرة مستمرة ، وهل هناك امكانية لتنفيذ التقسيم ؟

— ان المؤامرة مستمرة على لبنان ، في الداخل ، وفي الخارج .

هل تهدف المؤامرة للتقسيم ؟ هل تهدف لخراب لبنان كي يستفيد غيره من الدول ؟

كل هذا وارد !

والا كيف تفسر هذه المعارك التي بدأت منذ اكثر من سنة ؟ كيف يفسر ضرب الاقتصاد اللبناني في معاملة وصناعته وزراعته ؟.. في سياحته حيث كل الفنادق الكبرى دمرت او احرقت ؟. في مصارفه التي نهبت واحرقت والتي اصبح عددها ١٢ مصرفا ؟..

الجيش اللبناني انقسم الى اربعة اقسام ، قوات الامن الداخلي توارت .

اذا هناك انهيار بكل معنى الكلمة .. من اجل مصلحة من ان ينهار لبنان اقتصاديا وسياسيا وامنيا ؟ .. هذا السؤال مطروح .. (بابتسامة) : هل ذلك من مصلحة الكويت ؟ .. طبعا لا !!

سوريا تعارض ترشيحي

● هل تتعرض الى ضغوط عربية ودولية للاحجام عن ترشيح نفسك لانتخابات الرئاسة ؟

— نعم انني اتعرض «للفيتو» من قبل السلطات السورية وخاصة من الرئيس حافظ الاسد الذي لم اكن انتظر منه هذا الموقف تجاهي وبالنسبة لبلادي لانه يشكل تدخلا صريحا في شؤون لبنان الداخلية .

ربما سبب هذا الفيتو انني صرحت للصحف والتلفزيون في فرنسا عندما كنت في باريس في ٢٤ يناير الماضي بان لبنان اصبح تحت انتداب سوريا .. قلت ذلك مخلصا اولا لبلادي ، وايضا للشعب السوري ، كي لا يكون هذا التدخل من قبل السلطات السورية سابقة تصبح سوريا يوما ما ضحيتها .

واليوم اي صحافي بامكانه ان يرى الجيش السوري وبعض المنظمات المسلحة التي هي تحت امرة القيادة السورية تتصرف كما تشاء ضمن الاراضي اللبنانية .. جريمتي انني استعملت كلمة « انتداب » ولكن هذه هي الجريمة الوحيدة التي ارتكبتها بوعي كلي منذ بداية حوادث الاقتتال .

وكان مفروضا في الرئيس حافظ الاسد ان يأخذ بعين الاعتبار موقفي وموقف حزبي من الاحداث ، حيث رفضنا خوض المعارك ، ورفضنا قتل المسلمين وخاصة السوريين منهم ، وكان موقفي معاكسا لذلك تماما . فانا شخصيا انقذت عشرات العمال السوريين في البقاع وعلى طريق بيروت كسروان حيث أمنت وصولهم الى اماكن آمنة ومنها عادوا الى بلادهم .

انني لست نادما على ما فعلت ، فهذا كان من واجبي لانني ضد قتل الابرياء ، ولاننا كنا دائما نستفيد من العمال السوريين . وكان من العيب ان نعتدي عليهم طالما ليس لهم اي تدخل في المعارك التي قام بها بعض اللبنانيين والتي انقلبت عليهم وعلى بلادهم .

اذا أصبحت رئيسا

● اذا انتخبت رئيسا للجمهورية ماذا ستكون اول خطوة تقدم عليها ؟.

— اول اقتراح سأطرحه هو الغاء المفاتيح الانتخابية ، اي العبارات التي توزع على النواب ليتأكد المرشح من ان النائب الفلاني اقترع له فعلا . فمثلا اذا استعملت المفاتيح عوضا عن ان يكتب على ورقة الاقتراع اسم المرشح واسم عائلته فقط ، اي ريمون اده مثلا ، فانه عندما تستعمل المفاتيح هناك عبارات عديدة توضع مثل « العميد ريمون اده » و « الاستاذ ريمون اده » و « المحامي ريمون اده » و « ريمون اميل اده » . وهذه المفاتيح التي استعملت في انتخابات جميع رؤساء الجمهورية تشكل مخالفة صريحة للمادة ٤٩ من الدستور التي تنص على ان « ينتخب رئيس الجمهورية بالاقتراع السري » .

فعندما تستعمل المفاتيح الانتخابية تبطل السرية ويخالف الدستور ، وانا لا اريد ان يبدأ عهدي ، اذا صح التعبير ، بمخالفة دستورية كي لا تكر المسبحة في ما بعد بمخالفة الدستور والقوانين والانظمة . واريد اذا وافقت على الاستمرار بترشيح نفسي لرئاسة الجمهورية ، باديء ذي بدء ، ان يكون عهدي عهد الحق والقانون .

الوجود الفلسطيني

● ما هو موقفك من الوجود الفلسطيني في لبنان ؟

— الوجود الفلسطيني في لبنان هو وجود شرعي بموجب اتفاقية القاهرة التي وافق عليها المجلس النيابي بالاكثرية في ديسمبر سنة ١٩٦٩ فالمهم ان يوحي رئيس الجمهورية والحكومة التي سيؤلفها بالثقة للثورة الفلسطينية — التي هي اليوم مسلحة — كي يتم حصر السلاح في المخيمات .

● اذا انتخبت هل ستستعين بقوات عربية لحفظ الامن ؟

— اذا انتخبت لا سمح الله ، سابدا بتوحيد الجيش اللبناني ، وايضا بجمع شمل قوات الامن الداخلي ، فاذا تمكنت من ذلك ، عن طريق الحكومة طبعا ، فربما لا نكون بحاجة لقوات غير لبنانية لاعادة الامن الى البلاد . وقد سبق وقلت انه اذا كانت الثورة الفلسطينية مطمئنة على مصيرها فمن مصلحة الجانب السوري الذي تدخل اكثر من اللزوم بشؤوننا الداخلية ان يسحب قواته ، جميع قواته ، كي يستعيد لبنان سيادته على ارضه .

● واذا لم تتمكن من توحيد الجيش ؟

— عندها سابحث مع الحكومة في التدابير التي يجب ان تؤخذ للمحافظة على الامن .

لي برنامجي الخاص

● هل ستتبنى برنامج الاحزاب والقوى الوطنية والتقدمية خلال عهدك ؟

— ان لي برنامجي الخاص ، برنامج الكتلة الوطنية ، واعلنت عن خطوطه الكبرى في المؤتمر الصحافي الذي عقدته في ١٢ فبراير ١٩٧٦ . فهنالك مبادىء اساسية تكلمت عنها .

اما في ما خص برنامج الاحزاب فعلى نواب هذه الاحزاب ان يتقدموا الى المجلس النيابي بمشاريع القوانين التي يريدون تحقيقها ، وعندئذ يوافق عليها المجلس او يرفضها .. هذا هو نظامنا البرلماني الديمقراطي . والا اذا اراد رئيس الجمهورية ان يفرض على الحكومة او على المجلس مشاريعه الخاصة فيكون قد تصرف تصرفا ديكتاتوريا . وهذا يختلف تماما مع صلاحيات رئيس الجمهورية وتقاليد رئاسة الجمهورية المنبثقة عن الدستور اللبناني .

الرساميل العربية

● بعد كل ما حدث ، هل تعتقد ان الرساميل العربية ستعود الى لبنان للمساهمة باعماره ؟

— انا شخصيا صاحب عدة مشاريع للقوانين ومنها قانون سرية المصارف المعمول به من العام ١٩٥٦ ، والذي سبب وجوده انشاء ٧٥ مصرفا لبنانيا واجنبيا تمثل اكبر مصارف العالم .

وايضا مشروع الابنية الفخمة المعمول به منذ العام ١٩٥٦ ايضا والذي اخرج هذه الابنية من قانون الايجارات ، حيث اصبحت قيمة الايجار حرة تحدد بالاتفاق بين المالك والمستاجر ، والذي افسح المجال لتشييد الوف المباني التي يملكها لبنانيون وعرب من الخليج ، والذين جعلوا من بيروت خاصة عاصمة على مستوى عالمي . وهذا القانون جلب الى البلاد مليارات من الليرات اللبنانية .

وهناك قانون معمول به من العام ١٩٦١ ، والذي أجاز فتح الحساب المشترك ، اي الحساب الذي يسمح للابن ان يسحب الودائع التي وضعت باسم والده واسمه ، عند وفاة والده دون اية معاملة ودون ان يدفع اي رسم من اي نوع كان ، خصوصا رسم الانتقال ، وهذا القانون جلب ايضا مئات الملايين من الليرات اللبنانية .

فبفضل هذه القوانين الثلاثة وبفضل الامن الذي كان موجودا في لبنان خاصة ، بعدما صوت المجلس النيابي على مشروع القانون الذي تقدمت به سنة ١٩٥٩ عندما كنت وزيرا للداخلية في الحكومة الرباعية ، وهو القانون المعروف بقانون اعدام القاتل ، ارتفع دخل الشعب اللبناني ، واصبح دخل الفرد فيه اعلى دخل في هذه المنطقة ، طبعا ما عدا دخل الفرد في دولة الكويت .

فاذا كان الرئيس الجديد يوحي بالثقة للدول العربية وللدول الاجنبية ، واذا اقتنعت كافة هذه الدول ان الاموال ، خاصة اموال المساعدات ، ستنفق كما يجب دون ان تبذر وتوزع على الحاشية والمحاسيب كما كان يحصل في السابق ، عندئذ ستتدفق الاموال على لبنان وسنزيل باذن الله اثار الانهيار الذي عم البلاد والذي يجعل كل عربي صديقا للبنان ، وبالاخص اصدقاءنا الكويتيين ، والذين اذا اتوا الى لبنان سوف يبكون مصيرنا عند مشاهدتهم لمناظر الدمار والخراب ، خاصة في بيروت وفي بعض مدن الاصطياف .



ادار .. في كويلا بضائع لكل العائلة

وصلنا مجموعة جديدة من المنتجات الكندية للمنزل .. ومجموعة من الملابس الرجالية والهدايا .. والاحذية تحرك فورًا ومعك عائلتك .. وتذكر انه في كويلا بمؤسسة الاجهزة الالكترونية لداعي لانتظار وصول طلباتك بالبريد البضائع موجودة وأيضًا بنفس أسعار الكتالوج

كويلا ب

مؤسسة الاجهزة الالكترونية

تمتع بأروع الرحلات الى لندن



لك الخيار من ٦ رحلات أسبوعيًا

الآن بامكانك الاختيار بين عظمة الدرجة الاولى الواسعة ترى سماء أو بحرًا في أسبوع واحد من الطبيعي انك لا تعرف حول روعة الرحلات التي تختارها . فسوف تستمتع بالاطعمة والعناية التي لا تضاهى على متن الخطوط الجوية البريطانية طوال الطريق . للاستعلام : اتصل بوكيل سفرياتك او الخطوط الجوية البريطانية ، وكالة سفريات العالم ، الوكيل العام للمبيعات في الكويت ، شارع فهد السالم ، ت ٤٣٢١٠٦/٩٠

British airways

سنحيطك بعناية أكبر

بالتعاون مع الخطوط العربية الكويتية

اعلانات مبوبة

هاتف قسم الاعلان : ٨١٢٨١٨ / ٨١٢٨١٩

وكلاء أغاني كوكب الشرق

أم كلثوم



وصلتنا الدفعة الاولى لتسجيل خارجي ، الانتاج الاصلي مسجلة على اشرطة كاسيت وكارتردج وكافة الاغاني المصرية النسخة الاصلية .

تطلب من الوكيل العام :-

مؤسسة بوزيد فون

صوت القاهرة

صوفي / شارع تونس / مقابل المحافظة / تلفون / ٥١٨٩٦٨

وصلتنا الدفعة الأولى

عبدالحليم حافظ



مسجلة لتسجيل خارجي على شريط كاسيت وكارتردج الانتاج الاصلي / وكافة الاغاني المصرية النسخة الاصلية . كاسيت وكارتردج ، وقريبا جدا ... الاغنية الجديدة الانتاج الاصلي / **قارئة الفنجان**

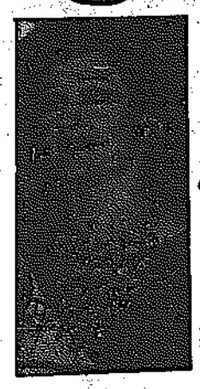
تطلب من الوكيل العام / مؤسسة بوزيد فون

صوت لبنان

صوفي / شارع تونس / مقابل المحافظة / تلفون / ٥١٨٩٦٨

وصلتنا الدفعة الاولى من أغاني :-

وردة الجزائرية



مسجلة لتسجيل خارجي على اشرطة كاسيت وكارتردج الانتاج الاصلي ، وكافة الاغاني المصرية النسخة الاصلية

تطلب من الوكيل العام

مؤسسة بوزيد فون

صوفي / شارع تونس / مقابل المحافظة

تلفون / ٥١٨٩٦٨

صوت الجزائر

وصلتنا الدفعة الاولى من اغاني

فريد الأطرش



مسجلة لتسجيل خارجي على اشرطة كاسيت وكارتردج الانتاج الاصلي

وكافة الاغاني المصرية النسخة الاصلية . تطلب من :-

الوكيل العام / **مؤسسة بوزيد فون**

صوفي / شارع تونس / مقابل المحافظة / ت / ٥١٨٩٦٨

صوت لبنان

صرعة الموسم ...

يقدمها

مكتب زكي العقاري

الوقت من ذهب والهدية بين يديك ، لا تدع الفرص تفوتك واتصل فورا بمكتبنا للحصول على قطعة أرض باسعارنا المغرية ولمدة اسبوع فقط حيث أن القطع المعروضة هي ما بين جامعة اليرموك والمنطقة الحرة بارید فبادر بحجز القطعة التي تناسبك قبل فوات الوقت .

اسعارنا هي ١٥٠ دينارا للدونم في الاكيدر ، ٢٠٠ دينار للدونم في بريقه

العنوان : الكويت — الشرق خلف مخفر الشرق — عمارة الفيحاء طابق ٢ شقة ٣ — هاتف ٤٤٣٦٠٢ — ٤٤٣٦٠٥ — ص.ب ٢٣٧٨٠ — دمشق مكتب الوحدة العقاري — هاتف ٥٥١٤٨٤ .

اسعار مغرية يقدمها

مكتب طنوس العقاري

١- لقد تملكنا قطاع اراضي على ضفاف بحيرة حمص في سوريا لبناء مساكن وشاليهات وفنادق ساحية

٢- بادر ايها المواطن الكريم لشراء اوعدة دونمات باسعار مغرية جدًا نقدًا وبالتقسيط

٣- لدينا شريط سينمائي لعرض المنطقة على الطبيعة

٤- سعر المتر المربع للاراضي المنظمة بدينار وربع منظم وبسعر ٣٠٠ فلس للاراضي التي قيد التنظيم .

لمزيد من المعلومات اتصل بـ

مكتب طنوس العقاري

شارع فهد السالم / عمارة الهلال / الدور الثاني / شقة ٢٤ / ت ٤١١٦٨٦

إلى الرعايا المصريين في الكويت

يمكنك شحن السيارات والبضائع الى ميناء السويس بواسطة الباخرة « روسات » وذلك بعملات منظمة شهريا .. مستعدون لشحن البضائع الترانزيت الى دول الخليج العربي والسعودية والعراق والاردن وسوريا .. لمزيد من التفاصيل :-

مؤسسة الارتباط

خلف بلدية الكويت / عمارة سلمان المنصور / الدور الاول / شقة رقم ٢

هاتف / ٤١٤٧٠٥ / ٤٢٢٤٥٥ / ٤١٢٦٢٣ / ٤١٢٥٧٨

مطلوب

كوافيرة .. مستعدة للقيام

بماكير ومناكير وكافة واجبات الكوافيرة الكاملة .

الاتصال من ٩ صباحا الى ٨ مساء

ت / ٦٣١٧٩٣

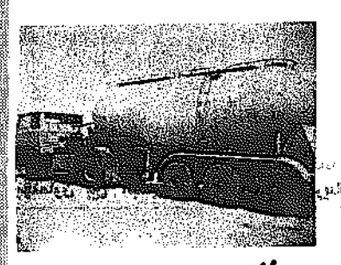
٦١٣٦٣٥

للبيع

الى اصحاب شركات المقاولات والبناء

يوجد سيارة

مرسيدس



طراز ٧١ شفاطية اسمنت ضغط عالي بسعر مغري .

المواجهة / شركة العلي والظفيري للسيارات

الشويخ / طريق الحواج / مقابل كراج الشواف

تلفون / ٨١١٠٠٢ / ٨١٩٥٠١

مؤسسة صباريني

- اربيلات صبارين هي الاصل ، جودة ، متانة ، قوة استقبال .
- دقة متناهية في التركيب ، خبرة طويلة في اختيار الاحسن من الواير والاربيل والبايب والموتور والامبليفاير .
- ضمان اكيد للموتور لمدة سنتين .
- اربيلات صبارين هي الاولى في الكويت والخليج العربي .
- نقاوة الصورة الملونة تعتمد على الاربيل وصبارين تكفل لكم نقل الصورة واضحة .
- اعتمدوا اربيلات صبارين فهي الافضل .

ملاحظة للشركات : نعلن عن وصول كمية من الموتورات والبايبات بجميع المقاسات وكذلك واير ٧٥ اوم من النوع الجيد ، الكميات محدودة .

للاتصال : ٥١٠٥٥٠ — حولي .

مؤسسة صباريني

صبارين الالكترونية

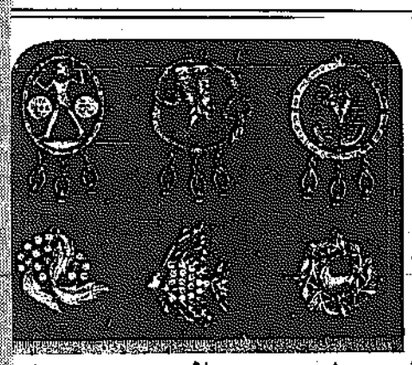
الاولى في عالم الاريالات

مركزي وعادي

الى عموم الشركات

والمهتمين بالتلفزيون الملون

الى التجار واصحاب المعارض



وصلتنا كمية من لعب الاطفال وسبور الساعات باشكال عديدة والمجوهرات التقليدية بالوان ومواصفات جذابة وبطاريات جافة / البيع بالجملة

الاتصال / تلفون / ٧١١٧٦١ فهد

من ٣ - ٨،٥ مساء .

مطلوب

شركة كويتية بحاجة الى ميكانيكي له خبرة باصلاح ماكينات كهربائية

يحدد الراتب حسب الكفاءة

يرجى الكتابة الى ص.ب ١٧٦ الصفاة .

الاناقة وصالون

العز للرجال

اسبات لا يقاوم



اذن اصبح الآن هو المكان والزمان

السالمية / شارع الرازي / مقابل عمارة الحمراء

خلف عمارة السلام تلفون ٦١٦٤٥٧

صالون المنصور



للرجال

باشارة المزين اللبناني « علي دياب » يتم احدث القصات والتسريحات حمام زيت / سيشوار / تمليس شعر صبغ ، فيرزيت .

عمارة البدر رقم ٢ و ٣ / شارع علي السالم / بجانب ادارة الاطفاء العام

تلفون / ٤١١٧٦٩

وكالة الأثلة للسفريات والشحن

AL-ATHLA

تذاكر سفر على جميع الخطوط الجوية والبحرية

شحن وتخليص بضائع ، جموزات فندقية ... رحلات

شارع السور - قرب وزارة الخارجية

تلفون / ٤٢٧٠٦٤ — ٤٢٥٧٣٨

يفاجئكم ويقدم لكم

أرخص أسعار تمليس الشعر مع الكفالة الطويلة / أحدث القصات مع حمام الزيت / أجمل التسريحات الحديثة

• قريبا مفاجأة جديدة



الرقاب - مقابل المخفر

ت / ٤١٣٩٣٠

شركة متعب المطيري واولاده

للسيارات المستعملة

بيع وشراء وتأجير السيارات من طراز ١٩٧٦

الجهراء / شارع المضخة / قطعة ٢٤ قطعة «٤٥»

تلفون / ٧٧٠٥٧١ / الجهراء / الكويت

للبيع

بقالة اليمن الجديدة عمارات علي عبد الوهاب مقابل سينما السالمية المراجعة ت : ٧٣٠٤٣٦ — اول شارع المواساة .

للايجار

دور ثاني وفيلا بالعديلية مكونة من ٥ غرف وصالة وصالون وحماما ديلوكس المراجعة : ٤٢٩٥٣٥ بعد الظهر .

مطلوب

موظفة للعمل في نوفوتيه بالنقرة

الاتصال ت/ ٥١٥٧١٩

سفريات العوضي

٤٤٤٠٠٥

٤٤٤٠٠٦ سرق

٤٤٤٠٠٧ الكويت

مؤسسة غانم مبارك العميري للتجارة

ايجار واستئجار العقارات / بيع وشراء الشائم والعقارات

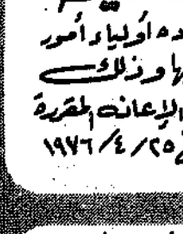
ت / ٤٣١٤١٧

٤٣١٢٧٥

للبيع

معرض مؤلف من بابين وطابقين بموقع ممتاز على الشارع العام / الشويخ / الدائري الرابع / مقابل كراج الملا أحمد . لمعاينة المحل يرجى الاتصال بعد الساعة الخامسة مساء / تلفوت / ٨١٠٠٥٧ / عبد الله الزعبي صباحا / تلفوت / ٤٤٦٣٠٣ / احمد الزعبي

للايجار



دور ثاني وفيلا بالعديلية مكونة من ٥ غرف وصالة وصالون وحماما ديلوكس المراجعة : ٤٢٩٥٣٥ بعد الظهر .

للبيع

سيارة بونتياك كتالينا طراز ٧٢ (٨ سلندر) كير اتوماتيك كيفة . السعر النهائي ٧٥٠ دينارا نقدا . الاتصال من ٣ الى ٧ مساء ت : ٦٣٠٩١٦ احمد عبدالله

مطلوب

خياطين وخياطات وعاملات لتطريز الخبرة السابقة ضرورية المراجعة / شغل خياطة جمعية الشعب ت / ٥١٧٩٤٦ / ابو سمير المصري

للبيع

بقالة في ضاحية عبدالله السالم " ديلوكس " مؤثثة تأثيث كامل وحديث ، تلفون ، تلفزيون ملون تكييف مركزي مؤلفة من ثلاث غرف نوم ، صالتين كبيرتين غرفة طعام مطبخ ، ملاحق كاملة للخدم .

الاتصال تلفون ٤١١٩٧٢ (بو محمد)

للايجار

فيلا في ضاحية عبدالله السالم " ديلوكس " مؤثثة تأثيث كامل وحديث ، تلفون ، تلفزيون ملون تكييف مركزي مؤلفة من ثلاث غرف نوم ، صالتين كبيرتين غرفة طعام مطبخ ، ملاحق كاملة للخدم .

الاتصال تلفون ٤١١٩٧٢ (بو محمد)

١٥ دينار فقط

مسجل ستريو مع سماعات جاهز على السيارة معرض زهرة فلسطين حولي — شارع بيروت تلفون : ٥٤٦٣٠٤ مع خصم ١٠٪ لكل من يحمل هذا الاعلان .

تأجير سيارات

طراز ١٩٧٦

تعلن المؤسسة الاهلية للسيارات

تأجير جميع السيارات

مع او بدون سائق ، يابانية وامريكية

السالمية / شارع سالم المبارك

ت / ٦٣٨٠٧٣ - ٦٣٨٠٨٦

للبيع

بقالة مفروشة مع تلفون

بالسالمية / مقابل محلات مقاس فوق مدخل عمارة سليمان للدواجن

تلفون / ٦٣٩٢٥٣ عزيز

للبيع بداعي السفر

بقالة بكامل محتوياتها بموقع ممتاز في خيطان الجديدة المراجعة تلفونيا على بقالة المجموعة الدولية قرب مسجد الصحابة / شارع السوق

مطلوب

موظفة لادارة استديو بنصف دوام مساء المراجعة الاستديو الدولي شارع احمد الجابر الشرق مقابل البنك الاهلي .

مفقود

فقد سيارة فيات ١٢٥ رقم ١٨٧١٩٥ لون اخضر موديل ٧٠ باسم محمد محمود سعد .

من يجدها الاتصال ت : ٧٣٣٤٥١ .

مؤسسة الطامرس للسيارات

لوقاب / شارع السوق ب محطة البنزين الجديدة

ت ٤١٥٨٩٨ / ٤١٢٧١٨ فرع السالمية / ت ٦٣١٠٧٨

ص.ب ٩١٢١٣ / فرع الجهراء

لدينا سيارات مستعملة



بأقساط مريحة

تلفون: ٦٣٦٨٨١

٦١٥٤٨٥

للايجار

لدينا سرداب يصلح للتخزين مساحته ٣٠٠ م٢

الاتصال

٥١١٤٢٦ بعد الظهر / بو محمد

تجليد

جميع انواع الكتب والمحاضرات والمجلات

مكتبة النهضة

العالمية / قرب فندق صحاري

تلفون / ٤٣٠٨٠٤

بـ ٢٨ دينارا لدى مؤسسة الورد في الهندسية

مانور مع ايربال ١٤ المنت مع الوايرات والتركيب بـ ٢٨ دينار

" " ٢١ " " " " ٣٥ "

" " ٢٣ " " " " ٣٧ "

مدة العرض محدودة / ت ٦٣٤١٦٩ / شارع ابي كبيرة / الرميثية / مقابل مدخل مدرسة الرميثية المتوسطة بنين / قطعة ١٢

مدرسة الاخلاص الأهلية

تعلن مدرسة الاخلاص الأهلية الى السادة أولياء أمور الطلبة بضرورة مراجعة المحاسبة لديها وذلك لاستلام المبالغ العائدة لهم بعد صرف الاعانة المقررة لهم من وزارة التربية اعتبارا من تاريخ ٢٥ / ٤ / ١٩٧٦

صحيفة اسرائيلية: اكتشاف شبكتين لفتح والجبهة الشعبية في الضفة

جنيف — واف — قال المراسل العسكري لصحيفة يديعوت احرونوت انه تم اكتشاف شبكتين في مدينة جنين بالضفة الغربية تضم عددا من العرب الاسرائيليين وذكرت مصادر الامن ان الشبكتين تضمان ٤٤ شخصا اعتقلوا وتنتمي احداهما لمنظمة فتح والثانية للجبهة الشعبية لتحرير فلسطين ومهمتها حث العمال العرب في الضفة على عدم التوجه الى اعمالهم داخل اسرائيل وقد اعترف اعضاء الشبكتين بمسؤوليتهم عن العمليات الاتية :

— في يوم ٦ — ٥ — ١٩٧٥ قتل اسرائيل فريدمان سائق سيارة نقل اسرائيلية كان يقوم بنقل العمال العرب الى الضفة الغربية .

— اطلاق النار والهجوم على سيارات الاوتوبيس التي تنقل العمال العرب في هذه المنطقة واشعال النار فيها .

— اطلاق النار على السيارات الخاصة التي يملكها وعايا عرب في جنين ويتعاونون مع الاسرائيليين .

— اشعال النيران في سيارات الزوار القادمين من قرية دير حنا العربية الاسرائيلية وكذلك السيارات والشاحنات الاخرى .

— مهاجمة احد رجال البوليس في جنين للحصول على اوراقه .

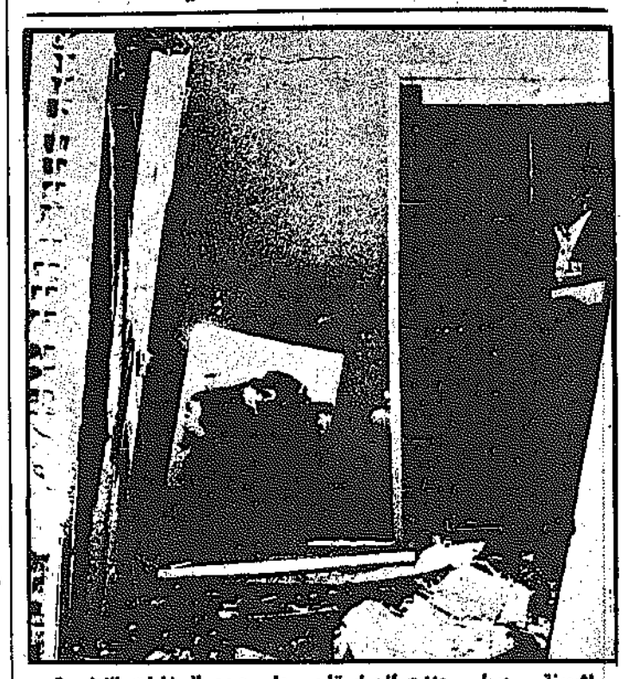
وذكر مصدر امني انه عثر في مخابىء الشبكتين على كميات كبيرة من الاسلحة والمنشورات .

وذكر المراسل العسكري لصحيفة « يديعوت احرونوت » ان افراد شبكتي التخريب كانوا يتلقون اوامرهم من مقري قيادة منطقة فتح والجبهة الشعبية لتحرير فلسطين في سوريا ويتلقون مكافاة عن كل عملية يقومون بها . وزعيم الشبكتين هو احد اهالي قرية ميت حالون القريبة من مدينة جنين .

واضاف المراسل ان الشبكتين تمارسان نشاطهما منذ عامين تقريبا وتجريان اتصالاتهما مع قيادتهما العامة في الوقت الحالي عن طريق الرسائل التي يحملها الزوار الذين يحضرون الى الضفة الغربية عن طريق جسر اللنبي.

وقالت الصحيفة انها تعتقد ان الاسلحة والمتفجرات كانت تصل عن نفس الطريق .

تعزيز الحراسة على السفارات في لشبونة



لشبونة — دبا — عززت الحراسة امس على جميع السفارات الاجنبية وذلك اثر الهجوم على السفارة الكوبية امس الاول .

وذكرت مصادر التحقيق في العاصمة البرتغالية ان اللاجئين الكوبيين هم الذين وضعوا القنبلة في سفارة كوبا والتي ادت الى مقتل شخصين واصابة اربعة بجراح .

الصورة : اثار الدمار في سفارة كوبا (راديو — ي.ب)

الحسين يزور النمسا في يونيو

فيينا — رويتر — ذكرت صحيفة « اربيتر زايتونغ » الناطقة بلسان الحزب الاشتراكي امس انه يتوقع ان يقوم الملك حسين عاهل الاردن بزيارة رسمية للنمسا في هذا الصيف وربما بين ١٤ يونيو و ١٧ منه .

مناورات بالذخيرة الحية للجيش المصري

القاهرة — رويتر — اشا — شهد الفريق اول عبد الغني الجمسي وزير الحربية المصري مناورات حية للجيش الثالث المصري استمرت ٣ ايام واشاد الفريق الجمسي بالجهد الكبير الذي يبذله الرجال في التدريب وفقا لمخطط التدريب العام .

بروتوكول صناعي سوري — روماني

دمشق — اشا — وقع هنا على بروتوكول للتعاون في المجال الصناعي والفني بين سوريا ورومانيا وقعه عن الجانب السوري شتيوي سيفو وزير الصناعة وعن الجانب الروماني السيد ايون افرام وزير الصناعة الذي يزور سوريا .

عصمان يستأنف محادثاته مع صدام حسين

بغداد — اشا — تعقد هنا اليوم الجلسة الثانية في المحادثات العراقية المغربية بين السيدين صدام حسين نائب رئيس مجلس قيادة الثورة العراقي والسيد احمد عصمان رئيس وزراء المغرب .

رعماء ايران وتركيا وباكستان يتفقون على تعاون اقتصادي وسياحي وتجاري



شاه ايران يشم وردة قدمتها اليه حسناء تركية بعد انتهاء القمة الثلاثية

— راديو : ي.ب —

ازمير — الوكالات — اعلنت كل من ايران وتركيا وباكستان عن عزمهم لاقامة منطقة للتجارة الحرة خلال عشرة اعوام واعلنت الدول الثلاث باعتبارها من الدول الاعضاء في منظمة التعاون الاقليمي من اجل التنمية انه سيتم في المستقبل القريب التوصل الى الاتفاقية التي ستكون اساس العمل نحو اقامة منطقة للتجارة الحرة .

واكد بيان صدر في اعقاب مؤتمر قمة حضره كل من شاه ايران والرئيس التركي والرئيس الباكستاني على تصميم الدول الثلاث لتنمية العلاقات الودية واقامة بنك للتنمية والاستثمارات للتعاون الاقليمي لتحويل مشروعات التنمية الاقليمية وستنشا شركة ملاحية ثلاثية ومعهدا للعلوم والتكنولوجيا وكلية للاقتصاد ومعهدا للسياحة وادارة الفنادق . وقد شهد الزعماء بعد نهاية اجتماعاتهم مناورة مشتركة للقوات البحرية والجوية في خليج ازمير .

القذافي: المواطنون لا يستطيعون الكلام في بعض الأنظمة العربية

ستوكهولم — واف — انتقد الرئيس الليبي معمر القذافي امس بعنف انظمة الحكم في بعض الدول العربية التي قال عنها « ان المواطنين لا يستطيعون فيها ان يعبروا عما بانفسهم وقال في حديث ادلى به في ليبيا للتلفزيون السويدي عن رد الفعل العربي المحتمل على امتلاك اسرائيل للسلاح النووي : « ان الامة العربية ليس فيها ارادة موحدة ولكن فيها العديد من الرغبات السياسية المتعارضة . وان المواطن في اغلب الدول العربية لا يستطيع ان يقول كلمته ».

وفيما يتعلق بسياسة كيسنجر في الشرق الاوسط قال الرئيس الليبي في اقتضاب ان هذا الكيسنجر لا يعنيني في شيء .

وبشان العقبات التي تقوم في وجه اتحاد بين ليبيا ومصر قال العقيد القذافي ان الصعوبة تاتي من عقلية المسؤولين المصريين الذين لا يدركون مصلحة شعبهم . وعندما سئل عن المشكلة الفلسطينية وبصفة خاصة سياسة الرئيس المصري انور السادات في هذا الصدد قال الزعيم الليبي ان مصر واقعة في الوقت الحالي تحت نفوذ سياسات اجنبية اخرى وليس لها سياسة خاصة بها .

وبرى العقيد القذافي كذلك ان الحرب مستمرة بين الشعب الفلسطيني والعدو الذي يحتل وطنه وان هذه الحرب لن تتوقف الا بعودة الشعب الفلسطيني الى دياره .

وعندما سئل عن رغبة الانظمة العربية في الاستمرار في اقرار السلام مع اسرائيل مع استمرار الضغط على الفلسطينيين اشار الرئيس الليبي الى ان مواقف هذه الانظمة مؤقتة لان هذه الانظمة نفسها انظمة مؤقتة .

واضاف القذافي قائلا ان الصراع هو بين الامة العربية واعدائها وكل ما تصنعه هذه الانظمة لا يمثل ارادة الشعب الفلسطيني الذي يمضي في انتفاضته بالرغم من موقف هذه الحكومات.

الحمدي يعود لصنعاء بعد جولة في عمان ودولة الامارات

صنعاء — اشا — عاد الى هنا المقدم ابراهيم الحمدي رئيس مجلس القيادة في الجمهورية العربية اليمنية بعد زيارة لدولة الامارات وسلطنة عمان استغرقت ٥ ايام .

وقال السيد يحي العرشي وزير الاعلام والثقافة اليمني ان زيارة الرئيس اليمني لعمان والامارات كانت ناجحة واسهمت في تنسيق العلاقات بين اليمن وهاتين الدولتين واعرب الوزير عن شكره لحكومة ابو ظبي لمساعدتها اليمن في المجالات المختلفة وقال ان دولة الامارات ستقوم بتنفيذ مشروع تلفزيوني يغطي ارساله اليمن كلها كما ستقدم المساعدات لمحطة الاذاعة اليمنية .

وكان المقدم الحمدي قد عقد قبل مغادرته ابو ظبي جلسة ثانية من المحادثات الرسمية للبحث في طرق تعزيز العلاقات بين البلدين .. واكد السيد عبدالله الاصنج وزير خارجية اليمن الشمالية ان البلدين قررا اقامة مشاورات منتظمة وان الشيخ زايد قبل دعوة لزيارة اليمن الشمالية .

جافيتس: أميركا قد تقدم مبادرة جديدة لحل بالشرق الأوسط

تل ابيب — رويتر — قال السناتور جاكوب جافيتس انه سيبذل جهودا قوية لبعيد على الاقل تسما من مبلغ ٥٥٠ مليون دولار يريد الرئيس فورد حذفه من مساعدات السنة المقبلة .

وقال في مؤتمر صحافي عقده في ختام زيارته لاسرائيل انه يعتقد شخصيا ان ايجاد حل وسط هو امر عملي مرغوب بالنسبة الى هذا الموضوع وقال : سابذل جهدي لتحقيق ذلك .

وقال جافيتس الذي اجرى محادثات في كل من مصر والاردن وسوريا انه يشعر بان امكانات السلام جيدة وانه لم يجد تهيئة للحرب في اي من الدول التي زارها واكد جافيتس : « انني لا ارى اي انحراف في دعم الولايات المتحدة لاسرائيل ولكن الاميركيين يعتقدون ان ازمة الشرق الاوسط يمكن حلها وانه اذا لم يكن بالامكان تحقيق تقدم خلال وقت معقول فان الولايات قد تتقدم بفكرة من عندها لتسوية النزاع .

وامتدح جافيتس ما وصفه بالانتخابات الحرة والديمقراطية التي جرت في الضفة الغربية المحتلة وقال : « ان بروز زعماء جدد هناك يمكن ان يوفر فرصة جديدة لقيام حوار بين اسرائيل والفلسطينيين » .

اضراب ٧٠ فدائيا تضامنا مع كبوجي

عمان — اشا — اعلن ٧٠ فدائيا من المعتقلين في سجن الرملة منذ ايام اضرابهم تضامنا مع الاسقف ايلاريون كبوجي المعتقل في نفس السجن والذي يواصل اضرابه عن الطعام .

رسالة للاسد من رئيس توغو

دمشق — اشا — تسلم الرئيس حافظ الاسد من وزير الاعلام في توغو رسالة من رئيس جمهورية توغو اياديما اياديما .

عيدي أمين يتوسط بين تونس وليبيا

تونس — واف — ذكرت الصحف التونسية امس ان الرئيس الاوغندي عيدي امين يحاول التوسط بين ليبيا وتونس بوصفه رئيسا لمنظمة الوحدة الافريقية .

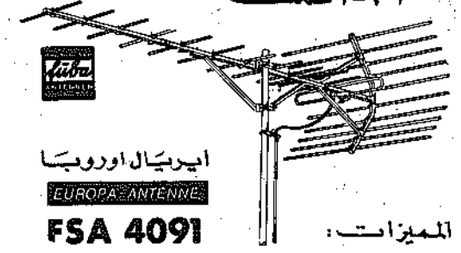
رسالة لبومدين من رئيس اليمن الجنوبية

الجزائر — رويتر — سلم السيد محمد صالح مطيع وزير خارجية اليمن الجنوبية رسالة من الرئيس سالم ربيع علي الى الرئيس الجزائري هواري بومدين . وذكرت وكالة الصحافة الجزائرية ان الرسالة تتعلق بالقضايا العربية الراهنة . كذلك تسلم بومدين رسالة من الرئيس جعفر نميري تتعلق بالتعاون بين البلدين وبعض القضايا العربية الاخرى .

اعلانات مبوبة

هاتف قسم الاعلان : ٨١٢٨١٨ / ٨١٢٨١٩

ايريال فوبا المركزي
٢٣ — المنت



ايريال اوروبا
EUROPA ANTENNE
FSA 4091

المميزات :
- قدرة عالية لاستقبال الملون والعادي
- مقاومة خلفية كبيرة
- تحديد زاوية التوجيه بدقة
- دقة متناهية في الصناعة
- كل ايريال محفوظ ضمن كرتون ومرفق عقد كتالوج
- هذا النوع من الايريالات تصنعه شركة فوبا الالمانية فقط .

الوحيد من العاملين في الاعلان
ورشة احسان
شارع فهد السالم — عمارة [illegible] — ت ٤١١٤٤١ — ص.ب ٢٢٢٠ الكويت

قطع اراضي للبيع في الاردن

تعلن وكالة باهري لبيع الاراضي في الاردن عن طرح المشاريع السكنية التالية مع توفر الماء والكهرباء :

ماركا الجنوبية قطع صغيرة ، ضاحية التلفزيون الشوارع معبدة قطع رخيصة قرب المطار الدولي اراضي زراعية في ام الوليد — قطعة ٦ دونمات في وادي السير . احجز قطعتك الان قبل ان ترفع الاسعار . الاتصال : تليفون ٤١٢٩٥٨ فوق مطعم جبري — مؤسسة سليم — شارع فهد السالم الاتصال في الاردن وكالة باهري — عمان . تليفون ٣٧٤٧١ بجانب كلية الشريعة — جبل اللويبدة

نشتري فلل واراضي في جميع مناطق الكويت
المراجعة :-
تلفون / ٤١١٤٧٤
٤١٥٩٠٦

اكبر تشكيلة من براادات الماء والثلاجات الامريكية والتلفزيونات الملونة والمكيفات والطباخات وكافة الادوات الكهربائية والمنزلية تقدمها لكم شركة
الدهيشي التجارية
شاهدوها في فرعيها / حولي اول شارع تونس
صولي / شارع بيروت مقابل البريد العام
ت / ٥١٢٧١٣ - ٥٣٠٧٢٤
٥٤٤٠٥٢ - ٥٤٤٠٥٧

قائمة اسعار اجرة تاكسي الخليج

المنطقة	الاجرة	المنطقة	الاجرة
	ف د		ف د
الكويت	٥٠٠ —	مستشفى العظام	٧٥٠ —
بنيد القار	٥٠٠ —	معسكر الجيوان	٧٥٠ —
النسمة	٥٠٠ —	الصليبخات	٧٥٠ —
المنصورية	٥٠٠ —	العبرية	٧٥٠ —
ضاحية عبد الله	٥٠٠ —	الفروانية	٧٥٠ —
الشامية	٥٠٠ —	خيطان	٧٥٠ —
الشويخ	٥٠٠ —	اليرموك	٧٥٠ —
كيفان	٥٠٠ —	المدينة الجنوبية	٧٥٠ —
القبلاء	٥٠٠ —	السرة	٧٥٠ —
النزهة	٥٠٠ —	الجابرية	٧٥٠ —
القادسية	٥٠٠ —	السالمية	٧٥٠ —
الدعية	٥٠٠ —	الرميثية	٧٥٠ —
الشرب	٥٠٠ —	سلوى	١ ٠٠٠
حولي	٥٠٠ —	الزراعية	١ ٠٠٠
ميدان حولي	٥٠٠ —	نادي الضباط	١ ٠٠٠
الروضة	٥٠٠ —	نادي المسيلة	١ ٢٥٠
العدبانة	٥٠٠ —	الفنطاس	١ ٥٠٠
الخالدية	٥٠٠ —	الفنطيس	١ ٥٠٠
ميناء الشويخ	٧٥٠ —	بوحليفة	١ ٥٠٠
مستشفى الصباح	٧٥٠ —	المطار	١ ٥٠٠

قائمة اسعار اجرة تاكسي الخليج ، ليلا ونهارا

المنطقة	الاجرة	المنطقة	الاجرة
	ف د		ف د
الرقة	١ ٧٥٠	العباسية	١ ٠٠٠
الجهراء	١ ٧٥٠	جليب الشيوخ	١ ٠٠٠
الصباحية	٢ ٠٠٠	الصيهد	١ ٢٥٠
الفحيحيل	٢ ٠٠٠	الدوحة	١ ٥٠٠
الاحمدي	٢ ٠٠٠	مشيرج	١ ٥٠٠
المنقف	٢ ٠٠٠	الصليبية	١ ٧٥٠
الشعيبة	٣ ٥٠٠	السجن المركزي	١ ٧٥٠
ميناء السعود	٦ ٠٠٠	النويصيب	١٢ ٠٠٠
ميناء عبدالله	٥ ٠٠٠	الوفره	١٢ ٠٠٠
الروضتين	٥ ٠٠٠	الخفجي	١٥ ٠٠٠
محطة ام العيش	٨ ٠٠٠		
المبرقي	١٢ ٠٠٠		
صفوان	١٥ ٠٠٠		

ص.ب ١٦٩٤ — صفاة — منطقة القبلة — الشارع الهلالي
ت ١١٤٥٠ — ١١٤٥٧ — ١١٤٨٨

للشكاوى والاقتراحات يرجى الاتصال بهاتف رقم ٤١١٤٩١

بكل فخر تقدم شركة تاكسي الخليج

خدماتها ليلا ونهارا على مدار الساعة للمواطنين وقد اعدت لهذه الغاية اسطولا ضخما من السيارات الامريكية الفاخرة والمكيفة والتي تتوفر بها كل وسائل الراحة .

والشركة تسعى دائما لتكون عند حسن ظن المواطن بها من تقديم الخدمات .

واصبح لدى الشركة اختصاصات واسعة حيث انها بدات على استعداد لتقديم الخدمات مهما كان حجمها من اعداد السيارات بسائق وبدون سائق كما ان الشركة تقبل الطلبات الى خارج الكويت مثل البصرة وبغداد وسوريا والاردن والسعودية ولبنان .

شركة تاكسي الخليج

والشركة تسعى دائما للتطوير ولتقديم افضل الخدمات للمواطنين الكرام ويسعدها ان تنوه عن وجود سيارات امريكية فخمة تؤجر بدون سائق لكل ٢٤ ساعة بسنة دنانير كما ان الشركة اعدت دوريات منتظمة بمعظم مناطق الكويت ومرتبطة كل سيارة بالمكتب مباشرة بواسطة جهاز لاسلكي وبامكانك عزيزي المواطن بالمكتب تحول لك السيارة القريبة منك بواسطة اللاسلكي ولا يزيد انتظارك السيارة في اقصى الظروف عن عشرة دقائق ، نقدم لك عزيزي المواطن افضل الخدمات/فخبرتنا الطويلة تمطينا الشهادة بذلك ، نضرع الى الله عز وجل ان يوفقنا لخدمتكم .

للبيع او للايجار
محل يصلح للخياطة ولأي حرفة اخرى في موقع حساس في منطقة حولي / المراجعة تلفون / ٨٨٦٦٥٩
من ١ — ٤ مساءً

افتتح صالون ٥٥ اصابع الماسية
بادارة بارعة بالمرفقير تسمين جنيني
وديا ض طالب ، يقدم الدوار الدلماني ٩ z لتمليس الشعر الجاف و K.6 الامريكي للشعر الاجعد . وفيرالزيت الساخنة / مقابل محلات البكر / تلفون ٦٦٦٥٩٤

للايجار
عمارة كاملة مؤلفة من ٢١ شقة بالمالية
المراجعة للهوف
٤٤٥٢٢٧ / ٤٤٦٧٠٧ / ٤٤٦٧٩٠

مفقود... فقد من السيدة / لاهية انور رجاع جواز سفر ايراني .. على من يجده تسليمه للسفارة الايرانية او الاتصال
تلفون / ٤٢١١٢١ وله جزيل الشكر

القبس
AL-QABAS
تصدرها شركة دار القبس للصحافة والطباعة والنشر
الكويت - الشويخ
شارع الصحافة - طريق المطار
العنوان البرقي: قبس
صندوق بريد: ٢١٨٠٠
الهاتف ٨١٢٨١٩/٢٢ (٤ خطوط)
التحرير : ٨١٢٨٢٣
الاعلان : ٨١٢٨١٨
الاشتراكات : ٨١٦٤٦٠
المطابع : ٨١٨٧٩٨
المدير العام
ذو الفقار قبيسي



• شمشون الجديد •

القوى الوطنية تشكل إدارة محلية في شمال لبنان

مجزرة النبعة: ٥٠٠ قتيل وجريح

وزير كتائبي: فرنجية يوقع التعديل الدستوري اليوم

بيروت — واف ، رويتر ، ي.ب — استمر الوضع الامني في لبنان بالتدهور دون ان تظهر في الافق ملامح الانفراج السياسي الذي كان متوقعا امس بعد اجتماع القمة الماروفية الذي تأجل الى اليوم .

قصف النبعة

وقد تعرض حي النبعة الواقع في المنطقة الشرقية من بيروت وتقطنه اغلبية شيعية لقصف مدفعي وحشي قالت وكالة « اليونايتدبرس » انه اسفر عن سقوط ٣٦٠ قتيلا وجريحا ، في حين ذكرت وكالة الصحافة الفرنسية ان عدد الضحايا يبلغ خمسمائة قتيل وجريح « على أقل تقدير » . وقالت وكالة « رويتر » انه استعملت في القصف قذائف من النوع الذي ينفجر في الهواء فوق الارض ، وينثر الشظايا في مساحة واسعة .

وقد ادت هذه المجزرة الى اشتعال المعارك على امتداد الخط الفاصل بين المتقاتلين ، خاصة في وسط المدينة والضواحي الشرقية . وقال راديو بيروت ان مدافع من عيار ١٢٢ و ١٥٥ ملمترا استخدمت في القصف ، في حين ذكر راديو الكتائب ان بعض المناطق التي تسيطر عليها كالدكوانة وسن الفيل والجديدة والزلقا وانطلياس تعرضت لقصف مدفعي ممائل اسفر عن خسائر كبيرة في الارواح والممتلكات .

اجتماع اللجنة العليا

وقد اجتمعت اللجنة العسكرية العليا (اللبنانية — السورية — الفلسطينية) بعد ظهر امس لبحث الموقف الامني المتدهور ، ولكن اطلاق النار استمر دون ظهور دلائل على التزام الاطراف المعنية بالهدنة ، واستمر القناصون في « اصطياد » الابرياء .

ادارة محلية في طرابلس

وبعد ساعات من اعلان القوى المؤيدة للسيد كمال جنبلط انها ستشكل « حكومة ثورية » في « المناطق المحررة » اعلنت القوى الوطنية في شمال لبنان انها شكلت «ادارة محلية» للشمال مركزها طرابلس ، ومهمتها تسيير امور المنطقة من النواحي الادارية .

هذا واعلن السيد كمال شمعون وزير الداخلية ان القمة الماروفية التي كان مقررا ان تستانف اجتماعاتها بعد ظهر امس أرجىء الى اليوم (بسبب سوء الاحوال الجوية » . ولكن المراقبين يعتقدون ان الاجتماع اجل بسبب انشغال الرئيس سليمان فرنجية باستقبال المبعوث الاميركي دين براون .

وقد اجتمع فرنجية وبراون لمدة ٩٠ دقيقة ، وحضر الجزء الاخير منه السيد شمعون . وسئل المبعوث الاميركي لدى خروجه من قصر الرئاسة الموقت عما اذا كان قد اعد مشروع حل سيرفعه الى هنري كيسنجر وزير الخارجية الاميركي والرئيس فورد فاكد ان اي حل للازمة اللبنانية يجب ان يكون لبنانيا .. واضاف : « وعلى اي حال فنحن مستعدون دائما لتقديم مساعدتنا » .

اما شمعون فاعرب عن امله في ان يعود براون الى بيروت حاملا «مشروع حل لصالح لبنان » .

واضاف : يجب ان تؤدي كل الجهود — جهود اللبنانيين انفسهم ، وجهود السوريين، وجهود كل الاطراف المعنية — الى تسوية تكفل السلام والامن في لبنان حتى يتمكن هذا البلد من العودة الى الاوضاع الطبيعية ، ومن اعادة بناء نفسه .

وسئل شمعون عن احتمال تدخل عسكري فرنسي في لبنان فاجاب : قد يكون ذلك ممكنا في اطار مبادرة دولية توافق عليها كل الاطراف المعنية .

وكانت الصحف اللبنانية قد تكهنت بانه « في حال فشل اللجنة العسكرية العليا ، وعدم توقيع الرئيس فرنجية للتعديل الدستوري ، سيتم استدعاء قوات اجنبية الى لبنان » . وقالت بعض الصحف انه قد يتم استدعاء قوات فرنسية رغم اعلان باريس ان تدخلها سيتم فقط اذا ما طلب جميع الفرقاء — وسوريا والفلسطينيون معهم — من فرنسا ذلك .

ولم يعرف ما اذا كان هوبير ارغو السفير الفرنسي في بيروت قد بحث احتمالات التدخل مع القادة السوريين وكان السفير قد سافر الى دمشق يوم الاربعاء الماضي وعاد الى بيروت امس.

هذا وعلقت الذاعة « صوت فلسطين» الناطقة باسم منظمة التحرير الفلسطينية على سفر براون فقالت ان مهمته التآمرية ضد الثورة الفلسطينية والحركة الوطنية اللبنانية قد فشلت .

وصرح السيد ادمون رزق عضو المكتب السياسي لحزب الكتائب بعد مقابلته للرئيس فرنجية مساء امس انه يتوقع ان يوقع رئيس الجمهورية التعديل الدستوري اليوم — السبت —.

مبعوث البابا يجتمع بالجميل وشمعون

ومن جهة ثانية اجتمع المونسنيور ماريو بريني المبعوث البابوي الى لبنان لمدة ساعتين امس مع الشيخ بيار الجميل رئيس حزب الكتائب والسيد كميل شمعون . وعقب الاجتماع صرح المونسنيور بريني بقوله : « لقد اعربنا خلال المقابلات واللقاءات التي اجريناها مع مختلف الشخصيات السياسية اللبنانية عن قلق قداسة البابا وانزعاجه ازاء تطور الموقف في لبنان ، كما نقلنا رغبة البابا في ضرورة التوصل الى حل للازمة في اسرع وقت ممكن ».

عودة الكاظمي الى البلاد

عاد الى الكويت ليلة امس وزير النفط السيد عبدالمطلب الكاظمي ، بعد أن حضر المؤتمر الوزاري لمنظمة « الاوبيك » الذي عقد في جنيف .

ورفض الوزير الكاظمي الادلاء باية تصريحات عند وصوله .

رسالة من عرفات للشيخ زايد

ابو ظبي — قنا — وصل الى هنا السيد محمود عباس عضو المجلس المركزي لحركة التحرير الفلسطيني (فتح) وقد اعلن انه يحمل رسالة للشيخ زايد من السيد ياسر عرفات حول التطورات الاخيرة في لبنان .

خدام يعود لدمشق

دمشق — رويتر — عاد امس السيد عبد الحليم خدام وزير الخارجية الى هنا بعد اشتراكه في اعمال وزراء الخارجية العرب والافارقة ، الذي عقد في داكار .

رسالة من الحسن الثاني للرئيس الاندونيسي

جاكرتا — رويتر — استقبل الرئيس سوهارتو هنا امس مبعوث مغربي سلمه رسالة من الملك الحسن الثاني حول مشكلة الصحراء .

كيسنجر في لندن

لندن — ي.ب — وصل الى هنا الدكتور هنري كيسنجر وزير الخارجية الاميركية .. وسيبقى كيسنجر ٢٤ ساعة في لندن ويجتمع مع انتوني كروسلاند وزير الخارجية البريطانية وديزبراون المبعوث الاميركي الى لبنان.

الأزفستيا: زيارة مبارك للصين هدفها تنسيق حملة العداء للسوفيت

هونغ كونغ — رويتر — كان السيدحسني مبارك نائب رئيس جمهورية مصرضيف الشرف في مأدبة عشاء أمس اقامتها اللجنة المركزية للحزب الشيوعي في شنغهاي وقال راديو بكين ان السيدمبارك وصل شنغهاي قادما من منتجع ووسيه في الصين وبصحبته تسانغ نساي شي نائب رئيس اركان الجيش الصيني.

● في موسكو ذكرت صحيفة الازفستيا الحكومية ان الهدف الوحيد من زيارة السيد حسني مبارك الى الصين هو التنسيق في حملة العداء الى السوفييت .

واضافت الصحيفة : « ان كل العناق والمجاملات المتبادلة خلال الزيارة والتي تكرر فيها الهجوم ضد السوفييت والقذف القاسي ضد بلادنا يعكس بوضوح اهتمام الجانبين بمعارضة السياسة الخارجية التي تميل للسلام والتي ينتهجها الاتحاد السوفيتي وان كلا من المسؤولين في بكين والقاهرة حاولوا خلق انطباع بان الاتحاد السوفيتي قد ترك الشعوب العربية بلا اسلحة في ظروف تهديد حقيقي تواجهه هذه الشعوب من جانب اسرائيل . »

واكدت الصحيفة: « ان العالم كله يعرف ان الجانبين يحاولان التنسيق فيما بينهما في حملة مناوئة للسوفييت ».


مبارك يودع رئيس وزراء الصين هواكوفنغ (راديو — ي.ب)

دول النفط الخليجية

— تتمة المنشور على الصفحة الاولى —

يضاف الى ذلك انه سيسبب ازعاجا امنيا للسلطات البحرينية لتوفير الاحتياطات الامنية للمقر وللوفود الضخمة من اعضائه . كذلك فان ما اقترحه البعض ايضا من اقامة المقر الجديد في احدى عواصم شمال افريقيا غير النفطية ، باعتبارها موقعا وسطا بين دول الشرق الاوسط واميركا الجنوبية ، قد يثير — دون شك — بعض الحساسيات مع كل من الجزائر وليبيا .

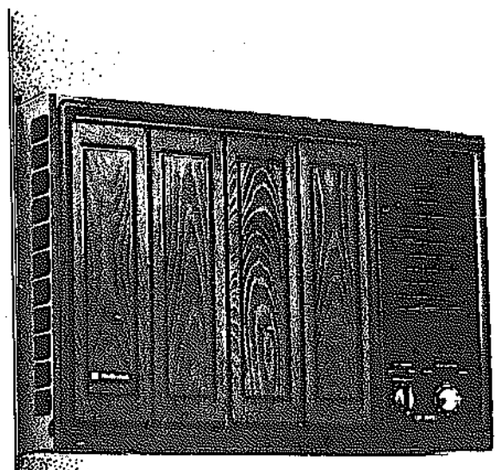
● ومن هنا فان اقتراح نقل مقر « الاوبيك » الى احدى البلدان الاوروبية يكتسب اهمية خاصة بصفة عامة ، كما يلقى نقل المقر الى جنيف على وجه الخصوص تأييدا واسعا من العديد من دول الاوبيك ، على اساس توافر احتياطات الامن من ناحية ، ووجود الكثير من المنظمات الدولية هناك ، فضلا عما تتمتع به سويسرا من حياد عالمي ممائل لحياد النمسا .

وعلمت « القبس » كذلك ان سويسرا قد ابدت ترحيبا بنقل مقر « الاوبيك » الى جنيف . كما انها وافقت على منح المنظمة الحصانات الدبلوماسية وغير الدبلوماسية التي كانت قد طلبتها منذ سنوات ، وكانت عدم الاستجابة اليها من السلطات السويسرية في حينها دافعا لاقامة مقر « الاوبيك » الحالي في فيينا .

القبس
طبع من عدد اليوم السبت
٣١٧٢٧ نسخة
أرقام الطبع والبيع تخضع لمراقبة مكتب تدقيق التوزيع (لندن)
ABC
member of the Audit Bureau of Circulations

National

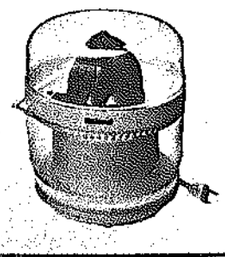
مكيفات
ناشنال
الشهيرة



* طاقة تبريد هائلة ينفرد بها ناشنال.
* صوت ناعم وهادئ.
* يوزع الهواء أوتوماتيكيًا لجميع أنحاء الغرفة.
* يسحب الهواء من جانب الى جانب.
* كما أنه يعمل على البولبورينغ.

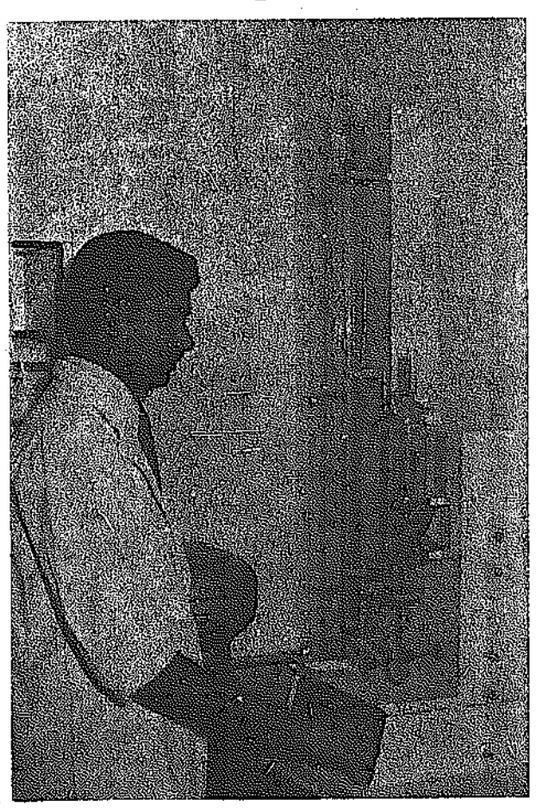
موديل ٧٦

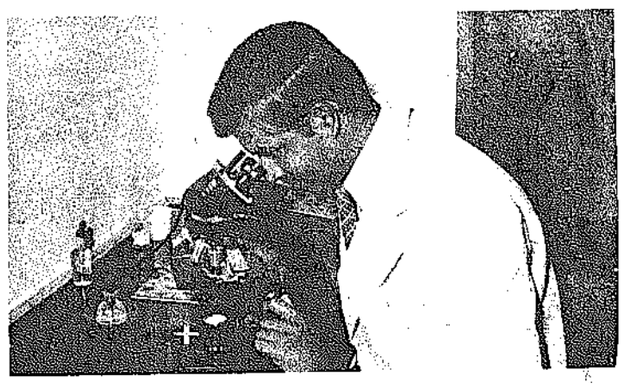
هدية قيمة
عصارة كهربائية بانتظاركم
عند شرائكم مكيف ناشنال



الوكيل العام: عيسى حسين اليوسفي
عمارة جوهرة الخليج - تلفون: ٤١٠٨٨٠ - ٤٣٤٤١١

افتتاح مختبر الفحاحيل للتحاليل الطبية
بإدارة المحلل المسؤول محمد زهور







افتتح مساء أول أمس مختبر الفحاحيل للتحاليل الطبية بإدارة المحلل المسؤول
محمد زهور
وأقيم بهذه المناسبة حفل شاي تكريمًا للحضور. وقد أبدى المدعوون إعجابهم بتجهيزات المختبر الحديث. وحضر الافتتاح وجهاء وأطباء الفحاحيل - المنطقة العاشرة وتمنوا للمختبر التوفيق بمهمته الانسانية النبيلة.
مختبر الفحاحيل يستقبل مرضاه من الساعة ٨ صباحًا إلى ٩ مساءً - شارع إدبوس - تلفون: ٩١٦٤٦٩